

TANZANIA - KENYA

UGANDA - RWANDA

# TANZANIA - KENYA UGANDA - RWANDA

GENNAIO 2024 - DICEMBRE 2024





# INDICE



**QUANDO LA PASSIONE INCONTRA LA RAGIONE NASCE UNA GRANDE STORIA**



Il **Diamante**, tour operator del consorzio **Quality Group**, nasce nel 1982 dall'esperienza di grandi appassionati e conoscitori del **continente africano** sin dalla fine degli anni '70.

Il grande amore per la natura, il rispetto delle culture locali, una smisurata curiosità alla ricerca di mete sempre nuove ed un'incredibile empatia con i partner locali, sono sempre stati i pilastri alla base dello stile con il quale operiamo. A partire dagli anni '90 il mondo **Diamante** si arricchisce di nuove straordinarie mete quali il Canada, l'Alaska, la Scandinavia, l'Islanda e tutto il Mondo Artico, le Repubbliche Balti-

che, la Russia ed ancora Mauritius, Seychelles, Réunion e Madagascar.

Attualmente il **Diamante** è costituito da più di 40 professionisti del turismo che meglio incarnano l'amore per il viaggio, inteso come forma privilegiata di esperienza e di conoscenza nel pieno rispetto dei territori e delle sue genti. Mantenendo un cuore "artigianale", realizziamo viaggi unici, straordinari ed indimenticabili. Programmiamo con passione e profonda conoscenza tutti gli itinerari proposti in questo catalogo per condividere con Voi la nostra sete di conoscere, incontrare, ammirare il mondo e la sua gente.

**Benvenuti nel mondo Diamante**

- 2 *il Diamante Freetotravel*
- 4 *I Grandi Plus del Diamante*
- 5 *Guida al Catalogo*

- 48 Safari & Mare Selous & Zanzibar
- 49 Le Gemme del Sud

## **KENYA**

- 62 *Notizie utili*
- 68 *Ritmo del Kenya*
- 74 *Kenya Mosaico*
- 76 *Panorama & Mare*
- 78 *Tsavo & Mare*
- 79 *Savana & Mare*
- 80 *Gran Tour del Kenya*
- 82 *Eastafrika Safari*

## **TANZANIA**

- 6 *Notizie utili*
- 14 *Ritmo della Tanzania*
- 16 *Safari & Spiagge*
- 18 *Mosaico Glamping*
- 30 *Panorama del Nord*
- 32 *Etnie, Laghi & Savane*
- 34 *Saadani & Zanzibar*
- 36 *Tanzania Express (Tarangire & Ngorongoro)*
- 37 *Tanzania Express (Serengeti & Ngorongoro)*
- 38 *La Migrazione Invernale*
- 40 *La Migrazione Estiva*

## **LE ISOLE DELLA TANZANIA**

### **ZANZIBAR**

- 54 *Neptune Pwani Beach Resort & Spa*
- 56 *Riu Palace*
- 57 *Mwezi Boutique Resort*

### **PEMBA**

- 58 *The Aiyana*
- 59 *The Manta Resort*

### **MAFIA**

- 60 *Pole Pole Bungalows*

### **FANJOVE**

- 61 *Fanjove Island Lodge*

## **UGANDA & RWANDA**

- 88 *Notizie utili*
- 90 *Primati dell'Uganda*
- 92 *Uganda Mosaico & Murchison Falls*
- 94 *Rwanda Mosaico*

- 96 *Condizioni di partecipazione*

## **SPECIALE**



PREMIA IL TUO...

**AMORE PER IL VIAGGIO**

### **Per tutti gli sposi**

che sceglieranno un viaggio di nozze tra le nostre proposte, in omaggio un abbonamento ad un'autorevole rivista di viaggi e avventure.



I **QClassic** sono i viaggi che ci hanno reso **leader in Italia** per i tour di gruppo. Sono **itinerari classici**, talvolta rivisitati, disegnati dai nostri product manager per offrire le **migliori soluzioni di viaggio**.



Un'accurata selezione di **itinerari e soggiorni di lusso** che si caratterizzano per **charme ed eleganza**.



**Suggestive soluzioni di viaggio o soggiorno** selezionate per far immergere il viaggiatore nell'**atmosfera più autentica** della destinazione.



Una categoria di tour di gruppo sviluppati per soddisfare la clientela che ricerca un'**esperienza di viaggio** caratterizzata da un **contenuto numero di partecipanti**.



Proposte che offrono, ad un prezzo competitivo, un nuovo modo di **viaggiare in gruppo**, garantendo **libertà, autonomia** ed ampi spazi alla **personalizzazione** in corso di viaggio.

# #QGfreetotravel

## LIBERI DI VIAGGIARE IN SICUREZZA

### QUALITY GROUP È AL TUO FIANCO PER GARANTIRE IL PIENO SUCCESSO DEL TUO VIAGGIO.

Con noi parti in **totale sicurezza**.  
Abbiamo reso facile la prenotazione  
e realizzazione del tuo viaggio grazie  
alle tutele offerte dalle speciali  
condizioni di prenotazione, ai servizi  
di assistenza h24 e alle coperture  
assicurative che abbiamo studiato  
appositamente per tutelarti,  
lasciando a te solo il piacere  
del viaggio.



#### BLOCCA PREZZO

Per metterti al riparo da eventuali fluttuazioni tariffarie imposte dalle compagnie aeree, abbiamo pensato di offrirti la possibilità, alla conferma dei servizi, di attivare la speciale clausola del "blocca prezzo".



#### HELP LINE OPERATIVO QUALITY GROUP H24

Quality Group mette a tua disposizione un servizio di assistenza h 24 pronto ad assisterti in caso di difficoltà in corso di viaggio. Un modo per esserti sempre accanto anche nei momenti di incertezza.



#### ASSISTENZA AEROPORTUALE VIP

Offriamo diverse soluzioni tra cui scegliere per un'assistenza mirata alle tue esigenze. La delicata fase di partenza è curata da un gruppo di professionisti presso gli aeroporti di Roma e Milano. Richiedeteci maggiori dettagli in fase di prenotazione.



#### ASSICURAZIONI DI RESPONSABILITÀ CIVILE E PENALE

Il Diamante, a tua tutela, è coperta in modo rilevante grazie alle Assicurazioni: **Primo Rischio** NOBIS Compagnia di Assicurazioni s.p.a. n. 203138713 - **Grandi Rischi** UNIPOL Compagnia di Assicurazioni s.p.a. n. 194036479 con massimali assicurativi fino a 31.500.000,00 €.



#### FONDO ASTOI

I Tour Operator del Quality Group aderiscono al Fondo Astoi [www.fondoastoi.it](http://www.fondoastoi.it). Lo scopo del Fondo è quello di tutelare i consumatori nel caso di insolvenza o fallimento dell'organizzatore consentendo, in presenza di un regolare contratto, **A)** il rimborso del prezzo versato per l'acquisto del pacchetto turistico; **B)** il rientro immediato nel paese di origine del viaggio.



VIAGGIARE È UNA COSA SEMPLICE CON NOI!

#QGfreetotravel



## ASSICURAZIONE



Per un approfondimento dettagliato  
consultare il documento  
di sintesi tramite QRCode.



### ASSICURAZIONE QUALITY NOBIS

**POLIZZA BASE NOBIS  
INCLUSA in tutti i nostri pacchetti di viaggio.**

**TUTELE SANITARIE  
SPESE MEDICHE MASSIMALI DI COPERTURA:**  
per i viaggi in Europa e nel Mondo massimale **fino a 30.000 €**, incluso Covid-19.

**ASSISTENZA ALLA PERSONA**  
Prolungamento del soggiorno **fino a 1.000 €** nel limite di **100 €** al giorno per 10 giorni - Interpreti a disposizione all'estero - anticipo spese di prima necessità - rientro anticipato - spese di ricerca e soccorso dell'Assicurato - anticipo cauzione penale all'estero - trasporto sanitario organizzato - invio urgente medicinali all'estero costi di trasferimento del familiare/compagno di viaggio in caso di ospedalizzazione - assistenza ai minori in caso di ospedalizzazione del familiare - trasporto della salma.

**TUTELA BAGAGLIO**  
Nel caso di perdita o furto del tuo bagaglio in corso di viaggio l'assicurazione inclusa ti copre per viaggi in Italia **fino a 500 €**, per i viaggi in Europa **fino a 1.000 €** e per viaggi all'estero **fino a 1.500 €**. Rimborso **fino a 300 €** per spese di prima necessità sostenute in caso di ritardata consegna del bagaglio dal Vettore, superiore alle 12 ore.

**HELP LINE MEDICO SANITARIO H24**  
In corso di viaggio hai a disposizione una linea telefonica per consulenza medica immediata al fine di valutare lo stato di salute, ottenere segnalazione di un medico in loco. È incluso anche il monitoraggio dall'Italia del ricovero ospedaliero all'estero.

**GESTIONE DIFFICOLTÀ  
GENERICHE IN VIAGGIO**  
Interprete a disposizione all'estero - anticipo spese di prima necessità **fino a 8.000 €** - anticipo cauzione penale all'estero **fino a 25.000 €** - spese di soccorso ricerca e di recupero dell'Assicurato.

**AUMENTO FACOLTATIVO  
DEI MASSIMALI ASSICURATI**  
Su richiesta, è possibile aumentare ulteriormente per le spese mediche i massimali già assicurati come se-

gue: aumento **fino a 200.000 €** per viaggi in Europa e **1.000.000 €** per viaggi nel resto del mondo. Il costo di tale incremento è in proporzione alla durata del viaggio. Richiedere la quotazione in Agenzia.

### ASSICURAZIONE INTEGRATIVA TOP QUALITY NOBIS

**POLIZZA TOP QUALITY NOBIS  
Formula assicurativa integrativa Multirischio che  
consente in maniera facoltativa di accrescere le tutele  
del viaggio con le migliori garanzie offerte dal  
mercato sia in termini di copertura sia in termini di  
assistenza.**

**ANNULLAMENTO VIAGGIO**  
Cancellazione del viaggio per un valore **fino a 20.000 €** a persona, tutela dalle penalità fino al giorno della partenza, per sopraggiunti motivi documentabili, Covid-19 incluso.

**PROBLEMI CONNESSI AL VOLO**  
Sono previsti rimborsi nel caso di ritardo o cancellazione dei voli inseriti nel pacchetto di viaggio: ritardo di un volo **fino a 250 €** - perdita di un volo in connessione **fino a 500 €** - annullamento del viaggio per ritardata partenza rimborso del 50% DELLA QUOTA DI PARTECIPAZIONE AL VIAGGIO.

**TUTELA BAGAGLIO**  
Nel caso di perdita o furto del tuo bagaglio in corso di viaggio l'assicurazione ti copre per viaggi in Italia **fino a 1.000 €** e per viaggi all'estero **fino a 2.000 €**. Rimborso **fino a 300 €** per spese di prima necessità sostenute in caso di ritardata consegna del bagaglio dal Vettore, superiore alle 12 ore.

**TUTELE SANITARIE  
SPESE MEDICHE MASSIMALI DI COPERTURA:**  
per i viaggi in Italia il massimale è **fino a 50.000 €**, in Europa **fino ad 100.000 €** e resto del Mondo **fino a 250.000 €**. Inoltre, le coperture **Assistenza Sanitaria** in viaggio e **Spese Mediche** sono valide anche in caso di Covid-19.

**TUTELA PER INTERRUZIONE DEL VIAGGIO**  
In caso in cui si renda necessario interrompere il

viaggio a seguito di infortunio o malattia:  
**RIENTRO ANTICIPATO** La Centrale Operativa organizzerà e prenderà in carico il costo del biglietto per il rientro anticipato dell'Assicurato, presso la sua residenza, a seguito di avvenuto decesso o di imminente pericolo di vita nel paese di residenza esclusivamente di uno dei seguenti familiari: coniuge, figlio/a, fratello/sorella genitore, suocero/a, genero, nuora, nonni, zii e nipoti fino al 3° grado di parentela, cognati. La prestazione è altresì valida per danni materiali all'abitazione principale o secondaria, allo studio professionale o all'impresa dell'assicurato che ne rendano indispensabile e indifferibile la sua presenza.

**RIMBORSO pro-rata dei SERVIZI  
NON FRUITI**  
Fino a **4.000 €** a causa dei seguenti eventi:  
a) Utilizzo delle prestazioni "Trasporto Sanitario Organizzato", "Trasporto della salma" e "Rientro Anticipato" organizzati dalla Centrale Operativa che determini il rientro alla residenza dell'Assicurato;  
b) Decesso o ricovero ospedaliero superiore a 5 giorni di un familiare dell'Assicurato;  
c) Decesso o ricovero ospedaliero superiore alle 24 ore dell'Assicurato.

**QUARANTENA per COVID-19**  
Nel caso di interruzione del proprio viaggio per quarantena da Covid-19 è prevista una copertura complessiva **fino a 3.900 €** per: **100 €** al giorno per 14 gg. Per le spese di soggiorno, **fino a 1.000 €** per il volo di rientro e **fino a 1.500 €** di penali per i servizi a terra non fruiti.

**AUMENTO FACOLTATIVO MASSIMALI  
ASSICURATI PER INTERRUZIONE VIAGGIO  
PER QUARANTENA**  
Aumento complessivo delle tutele **fino a 6.700 €**, di cui, soggiorno di **300 €** al giorno per 14 giorni, **1.000 €** volo di rientro e **fino a 1.500 €** di penali per i servizi a terra non fruiti al costo di **25 €** per persona. Aumento complessivo delle tutele fino a **10.200 €** di cui, soggiorno di **300 €** al giorno per 14 giorni, **1.000 €** volo di rientro e **fino a 5.000 €** di penali per i servizi a terra non fruiti al costo di **50 €** per persona.

Richiedere quotazione dettagliata in Agenzia di Viaggio.



SCOPRI IL MONDO DEGLI SPECIALISTI  
Inquadra il QR code e scopri tutti i Plus che solo Quality Group può offrire.





# I GRANDI PLUS DEL DIAMANTE

## DAL 1982 SPECIALISTI NEI VIAGGI IN AFRICA

Se la storia conta, allora non si può ignorare che, da oltre 40 anni, organizziamo viaggi in questa terra ancestrale e meravigliosa. Non solo la conosciamo bene ma l'amiamo anche, come ben pochi. L'Africa australe, ma anche quella equatoriale, è sempre stata il fiore all'occhiello della programmazione del Diamante. Non abbiamo mai creato viaggi seguendo le mode del momento ma ci siamo sempre fatti guidare dall'esperienza e soprattutto dalla passione. Ogni proposta è stata pensata e realizzata con un'unica finalità: far vivere ai nostri ospiti emozioni autentiche ed indimenticabili. Siamo uno dei pochi operatori italiani in grado di realizzare **viaggi di gruppo in assoluta esclusiva**, con **partenze garantite settimanali per Sudafrica, Namibia e da quest'anno anche in Botswana**.

In questo catalogo troverete non solo soluzioni in gruppo ma anche su misura perchè un viaggio è unico quando è costruito intorno alle esigenze e desideri dei nostri ospiti. Tutti coloro che si dedicano a realizzare il vostro viaggio hanno visitato una o più volte i Paesi di cui si occupano. Conosciamo le località, le escursioni e le strutture alberghiere che vengono proposte. Manteniamo un altissimo livello di specializzazione ed un costante aggiornamento sul prodotto.

## ADEGUAMENTO VALUTARIO BLOCCATO

Per proteggervi dalla continua fluttuazione delle valute, che comporterebbe un inevitabile adeguamento delle quote di partecipazione, **abbiamo deciso**

**di bloccare definitivamente ogni adeguamento valutario al momento della conferma** del viaggio. La variazione dei rapporti di cambio sarà così congelata definitivamente. Il blocco cambio è automatico e **gratuito**, non comporta quindi spese aggiuntive.

## ESCLUSIVITÀ DI PRODOTTO

**Tutti i nostri tour sono in esclusiva e la partenza viene garantita**, tranne rarissime eccezioni, con la minimo 2 partecipanti. I nostri safari in Kenya e Tanzania si svolgono a bordo di veicoli 4x4 da 7 posti e tutti i clienti hanno il posto finestrino garantito. Gli autisti, che svolgono anche la funzione di guida, parlano italiano per i safari in Kenya e Tanzania. Molti di essi sono stati formati da noi nel corso degli anni, ed il processo di formazione è in continua evoluzione.

Per l'Uganda ci avvaliamo di autisti/guida professionali, parlanti inglese e su richiesta, con un piccolo supplemento è possibile avere un traduttore parlante italiano

## ESPERIENZE DI VIAGGIO

Con il corredo da viaggio, zaini e porta documenti, è inclusa una speciale guida "Esperienze di Viaggio" redatta da Davide Bomben, il nostro "Conservation Expert" e presidente dell'Associazione Italiana Esperti d'Africa e direttore della formazione per l'African Field Guide Association. Non solo un grande esperto di viaggi (guida lui stesso per tanti anni in Namibia) ma anche un grande protagonista per la lotta contro il bracconaggio.

# GUIDA AL CATALOGO

## I TOUR GRANDI CLASSICI



Il catalogo Kenya, Tanzania, Uganda, quest'anno si rinnova ed aumentano non solo le proposte di viaggio, ma anche le disponibilità di posti per i tour più richiesti e venduti.

La sezione principale è occupata dai Tour "Grandi Classici", che possono essere sia viaggi di gruppo che individuali, ma sempre con itinerari predefiniti e collaudati ormai da anni.

Potremmo anche definirli i nostri "Best Seller". Si tratta di itinerari studiati da noi in ogni dettaglio: la scelta delle tappe, sempre ben equilibrate; la selezione delle nostre strutture, con predilezione per lodge e campi tendati di piccole dimensioni, per meglio vivere il contatto con la natura e con la magia di questi luoghi; la decisione di includere nella quota quasi tutte le voci di spesa, per un prezzo finale chiaro e trasparente. Tutto questo è il risultato della nostra quarantennale esperienza e del prezioso riscontro ricevuto da migliaia di clienti che hanno scelto di viaggiare con noi.

Rientrano in questa fascia, per fare un esempio: il Ritmo della Tanzania, Safari & Spiagge, il Ritmo del Kenya, il Kenya Mosaico, il Panorama & Mare, etc.

**Tutti i nostri viaggi di gruppo, inoltre, sono garantiti con minimo 2 iscritti e hanno un massimo di partecipanti di 6 persone, che è la capienza massima che utilizziamo per i nostri veicoli 4x4, per garantire a tutti il posto finestrino** (7 persone nel caso ci fossero uno o più bambini sotto i 15 anni).

## I VIAGGI ESPERENZIALI



In questa sezione **proponiamo una collezione di straordinari viaggi, sia per piccoli gruppi, che per viaggiatori individuali**, nati dalla nostra profonda passione per queste destinazioni e volti a fare conoscere gli aspetti meno noti e le rotte meno battute delle singole destinazioni. È il caso, per esempio, dell'Etnie, Laghi e Savane, che senza trascurare l'aspetto faunistico della Tanzania, ci fa conoscere due tribù ancora genuine e poco conosciute dal turismo di massa, quali gli Hadzabe ed i Datoga. Oppure il Saadani & Zanzibar, che ci porta a visitare un parco situato lungo la costa della Tanzania, dove oltre a compiere i tradizionali

fotosafari, sia via terra che in barca, entreremo in contatto con la popolazione locale, che vive in piccoli villaggi lungo la costa, dove il tempo sembra essersi fermato ai primi del '900. E che dire dei due programmi dedicati alla Grande Migrazione, questo straordinario spettacolo della natura, che interessa il Serengeti National Park in Tanzania (oltre al Masai Mara in Kenya), e che a in ogni periodo dell'anno, scegliendo il giusto itinerario di viaggio da noi proposto, ci regala un'emozione davvero unica ed irripetibile.

E poi l'Uganda, con i suoi gorilla ed i suoi scimpanzè, che andremo ad incontrare in un viaggio relativamente breve, ma denso di emozioni, dedicato soprattutto a chi non può dedicare più tempo alla conoscenza di questo straordinario paese.

## I VIAGGI D'AUTORE



**Sono quei viaggi, dove al di là dell'itinerario di viaggio, a fare la differenza è il livello delle strutture, accuratamente selezionate per soddisfare il cliente più esigente ed attento ad ogni dettaglio.**

Al top di questo genere di viaggi, abbiamo sicuramente il Panorama della Tanzania, dove si alloggia in lodge e campi tendati che fanno rivivere le atmosfere de "La mia Africa", ma non sono da meno il Kenya Mosaico ed il Savana & Mare, sempre in Kenya.

## I NOSTRI GLAMPING

Questa parola, acronimo di "Glamour" e "Camping" è ormai da qualche anno entrata nell'uso comune. Siamo stati i primi, qualche anno fa, ad introdurre in Namibia il concetto di struttura "Glamping", e da un paio d'anni, anche in Tanzania e Kenya, abbiamo itinerari che propongono strutture che possiamo senza tema di smentita definire "Glamping". Ci riferiamo in particolare al Ritmo della Tanzania, con il suo Grumeti Hills, bellissimo "lodge tendato" nella riserva di Grumeti, prima struttura africana ad introdurre, una decina di anni fa, l'uso di veicoli elettrici per i fotosafari. Mentre in Kenya, nei programmi Kenya Mosaico, Gran Tour e Savana & Mare, alloggeremo per due notti al Mara Rianta Glamping Luxury Camp, nel cuore delle Mara North Conservancy.

# NOTIZIE UTILI

## Formalità d'ingresso

Per i cittadini italiani è necessario il passaporto con validità superiore ai 6 mesi dalla data di ingresso nel Paese e con almeno 2 pagine libere. Il visto è obbligatorio e va richiesto "on line" almeno 15 giorni prima della partenza, collegandosi al sito del Consolato della Tanzania di Milano. Il costo è di € 79.

## Vaccinazioni

Nessun certificato di vaccinazione è richiesto per i turisti provenienti direttamente dall'Europa. Per chi proviene da zone dove la febbre gialla è endemica (es. Kenya, Uganda, Rwanda, Etiopia, Mozambico, Zambia, etc.) è obbligatorio presentare in ingresso il Certificato di Vaccinazione contro la febbre gialla anche nel caso di solo transito aeroportuale, se questo è superiore alle 12 ore ed in ogni caso se si lascia l'aeroporto di scalo. La vaccinazione contro la Febbre Gialla è obbligatoria anche se dalla Tanzania si prosegue verso il Kenya, Mauritius, Seychelles, Sudafrica, Namibia, Botswana, Zimbabwe, Zambia, Uganda, Rwanda etc... Consigliamo la profilassi antimalarica soprattutto per le zone costiere. Per aggiornamenti in merito consigliamo sempre verificare prima della partenza il sito [www.viaggiasesicuri.it](http://www.viaggiasesicuri.it) e consultare l'Ufficio di Igiene Pubblica per eventuali informazioni.

## Fuso orario

Due ore in più rispetto all'Italia. Quando da noi vige l'ora legale la differenza si riduce ad un'ora soltanto.

## Clima

La Tanzania è caratterizzata prevalentemente da un clima tropicale. Le temperature vengono però determinate dall'altitudine e variano da un caldo umido lungo le coste, dove la media si aggira tra i 26 ed i 28-C, a un caldo secco nell'interno, dove la media si abbassa notevolmente ad elevate altitudini. In particolare a Ngorongoro e sul Kilimanjaro la temperatura raggiunge anche lo 0-C. La stagione delle lunghe piogge va da fine marzo a fine maggio mentre quella delle brevi piogge da fine ottobre ai primi di dicembre. I mesi più caldi vanno da dicembre a marzo, mentre i più freschi da luglio a settembre.

## Abbigliamento

Consigliati abiti pratici in fibre naturali, prevalentemente di colori neutri che non contrastino con l'ambiente circostante. Da non scordare almeno un capo caldo per la sera ed una giacca a vento. Scarpe comode, cappellino, occhiali da sole, crema protezione solare, costume da bagno, repellenti. Indispensabile il binocolo. Raccomandiamo limitare al minimo il proprio bagaglio, utilizzando preferibilmente borse/sacche morbide. In caso di voli interni in Tanzania ricordiamo l'obbligo di limitare il bagaglio a 15Kg per persona in sacche/borse rigorosamente morbide.

## Mance

Pur non essendo obbligatorie e sempre a discrezione dei clienti, le mance sono attese da autisti e personale di hotel, lodge e campi. In particolare, per quanto riguarda gli autisti che vi condurranno durante il vostro safari, suggeriamo una mancia di 10/15 Dollari Usa per persona al giorno

## Comunicazioni

Il prefisso teleselettivo per chiamare l'Italia dalla Tanzania è 0039 seguito dal prefisso della città con lo zero iniziale (per i cellulari omettere lo 0). Tutti gli alberghi delle principali città dispongono di un collegamento telefonico, mentre solo alcuni lodge e campi nei Parchi Nazionali sono abilitati. Il servizio telefonico è ancora molto costoso. Per telefonare dall'Italia in Tanzania comporre il prefisso internazionale 00255 seguito dal prefisso della città omettendo lo 0 e dal numero dell'abbonato. La maggior parte delle strutture dispone di Wi-Fi gratuito, non sempre ad alta velocità.

## Guide locali

Ci avvaliamo di guide professioniste registrate presso gli enti turistici preposti. Nell'entroterra della Tanzania la conoscenza della lingua italiana è molto limitata. Le guide parlano un italiano semplice e concentrato molto spesso sui soli aspetti naturalistici e turistici. Ricordiamo inoltre che per tutti i nostri tour la guida svolge anche mansioni d'autista. Stiamo comunque costantemente migliorando il livello delle nostre guide, che hanno ora raggiunto un livello di assoluta eccellenza.

# TANZANIA

**SCOPRI DI PIÙ**  
INQUADRA IL QR CODE E ...



Approfondisci  
informazioni  
utili e curiosità  
TANZANIA

## I GRANDI CLASSICI

*Best Seller dei nostri viaggi in Tanzania*  
Da anni tra i nostri tour più apprezzati. Le ragioni sono molteplici.

◆ *Grumeti Hill*, il nostro Glamping in Tanzania (programma Ritmo della Tanzania). Si trova all'interno della Grumeti Reserve, nella parte centro occidentale del Serengeti ed è un lodge tendato, di grande charme, che domina la riserva dall'alto di una collina. Le attività incluse a Grumeti prevedono walking safari, fotosafari fuori pista e fotosafari notturni a bordo dei veicoli scoperti elettrici della struttura

◆ *Le strutture utilizzate* sono un mix di lodge e campi tendati di piccole dimensioni (30 camere i lodge, 16 confortevoli tende i campi tendati) per garantire un servizio curato e personalizzato

◆ *I nostri autisti/guide parlanti italiani*, molti dei quali formati da noi nel corso degli anni, che accompagnano il cliente dal loro arrivo in aeroporto fino al termine del safari

◆ *Per il Safari & Spiagge* la possibilità di scegliere tra due versioni, la Classic e la Luxury, con differenti strutture sia per la parte safari che per il soggiorno balneare

# RITMO DELLA TANZANIA SAFARI & SPIAGGE





## MAWENINGA TARANGIRE NATIONAL PARK

Il Maweninga Tented Camp, si trova in posizione spettacolare nel cuore del Tarangire National Park, uno dei parchi più belli del nord Tanzania, caratterizzato tra l'altro da un'abbondante presenza di elefanti, oltre che di numerosissime altre specie. Maweninga sorge su un'altura in parte rocciosa, dalle quale la vista spazia fino sul Lake Burungu ed oltre, sul Lake Manyara, consentendo di assistere a tramonti assolutamente spettacolari. Il campo è costituito da 16 spaziose tende, costruite in posizione sopraelevata in mezzo agli alberi e raggiungibili da una scala di legno di pochi gradini. Le tende sono divise tra zona notte e zona giorno, e dispongono di letto matrimoniale o due letti singoli, pavimento in legno, servizi privati con acqua calda e fredda 24 ore su 24, lavabo, wc, doccia e corrente elettrica 24 ore su 24. Tutte le tende hanno veranda esterna attrezzata e sono esposte a ovest. La parte centrale del campo, molto suggestiva, ospita il ristorante, parzialmente all'aperto e il bar, mentre esternamente, in mezzo alle rocce che fungono anche da comode sedute, si trova il classico fuoco, che tutte le sere viene acceso, per rilassarsi prima o dopo cena, sorseggiando un drink sotto il cielo stellato. A 200 metri dal campo principale sorge il campo gemello, Ormatai, che verrà utilizzato qualora Maweninga fosse completo.



## BASHAY RIFT LODGE

Sulle colline di Karatu, ultimo centro abitato che si incontra prima di entrare nel grande ecosistema formato dalla Ngorongoro Conservation Area e dal Serengeti National Park, sorge il Bashay Rift Lodge, struttura di ottimo livello dalla quale si gode una splendida vista che spazia a 360 gradi. Il lodge è situato a 20 minuti circa dall'ingresso della Ngorongoro Conservation Area. È composto da 32 camere molto spaziose ed arredate in maniera differente una dall'altra. Alcune sorgono in singoli chalet con vista panoramica sulla vallata, altre, tra cui le family, in un blocco centrale immerso nella vegetazione tropicale. Tutte sono dotate di servizi privati, con bagni particolarmente spaziosi e confortevoli. Nel corpo centrale della struttura troviamo il bar con due zone relax dotate di comodi divani e poltrone, nonché di un caminetto per le serate più fresche, ed un piccolo negozio di souvenir. C'è poi la sala ristorante, con possibilità anche di cenare o prendere la colazione sulla terrazza all'aperto, dove vengono servite ottime cene con piatti sia locali, che della cucina internazionale. Il lodge è dotato anche di piscina e di una piccola Spa. Wifi disponibile nella zona bar/ristorante.



### ESCLUSIVA PER L'ITALIA

Soggiorniamo in questo campo con il tour "RITMO DELLA TANZANIA"



## Glampping TANZANIA



### ESCLUSIVA PER L'ITALIA

Soggiorniamo in questo lodge con il tour "RITMO DELLA TANZANIA"



UNA SELEZIONE ESCLUSIVA NEL TARANGIRE NATIONAL PARK PER I TOUR DI GRUPPO

UNA SELEZIONE ESCLUSIVA A KARATU PER I TOUR DI GRUPPO



## OLDUVAI CAMP NGORONGORO

## GRUMETI HILLS SERENGETI OCCIDENTALE

Dal punto di vista della location, questa è sicuramente una delle più incredibili e suggestive che si possa trovare in Tanzania. Ci troviamo ai margini della Ngorongoro Conservation Area, lungo la strada che porta all'ingresso del Serengeti National Park. In una vastissima area pianeggiante, caratterizzata da bassa vegetazione e punteggiata dai "kopje", ovvero i tipici massi rocciosi, molto frequenti da queste parti, dove la vista spazia a 360 gradi e dove non sorgono altre strutture nel raggio di decine di chilometri, sorge l'Olduvai Camp, un suggestivo campo tendato, gestito dai Masai della zona, con grande attenzione e spirito di ospitalità. Il campo dispone di 17 tende, disposte a semicerchio intorno alle rocce, con la vista che spazia all'infinito. Le tende sono costruite in posizione sopraelevata e quindi ben isolate dal terreno, e dispongono di zona notte con letto matrimoniale o due letti singoli, comodini, scrittoio, spazio per riporre i vestiti. Una parete tendata, chiudibile con una zip, separa distintamente la zona notte dai servizi privati, parzialmente in muratura, dove troviamo lavabo, wc e doccia, con acqua fredda e calda disponibile 24 ore su 24, così come l'energia elettrica. Tutte sono dotate di veranda esterna attrezzata. Le parti comuni includono una zona bar/soggiorno con splendida vista panoramica e, dalla parte opposta, zona ristorante. A 300 metri dal campo principale, si trova Olduvai Ndogo, campo gemello con 8 tende, che verrà utilizzato qualora Olduvai fosse completo.

Situato nella Grumeti Game Reserve, ai margini della parte centro occidentale del Serengeti, punto di transito della grande migrazione in alcuni mesi dell'anno, Grumeti Hills è uno splendido lodge tendato di recente costruzione, che si erge su una collina dalla quale la vista spazia a 360 gradi su tutta la riserva. Il lodge è costituito da 18 suite tendate, tutto con vista panoramica e di generose dimensioni, ognuna dotata di ampia veranda esterna. Internamente le camere hanno letto matrimoniale o due letti singoli, zona servizi privati con doppio lavabo a vista e sul retro angolo separato per wc e doccia, acqua calda 24 ore su 24 e corrente elettrica. Molto spaziosa l'area comune, con ristorante dove vengono serviti ottimi piatti della cucina locale ed internazionale, bar, numerosi angoli relax e due terrazze esterne. Un sentiero lastricato che si snoda sulla cima della collina, collega il corpo centrale con le varie camere, fino a raggiungere una bella piscina "infinity pool" con numerose zone relax dalle quali godersi spettacolari tramonti. Nei pressi della piscina si trova anche una piccola SPA. Tra le attività proposte dal lodge, ed incluse nei nostri tour, walking safari e fotosafari notturno a bordo di veicoli 4x4 scoperti, dotati esclusivamente di motore elettrico, per garantire un'esperienza ad impatto "zero". Grumeti Hills è stata la prima struttura in tutta l'Africa ad utilizzare questo tipo di veicoli. A 500 metri da Grumeti, è stato inaugurato nel dicembre 2022, Ikoma Hills, che verrà utilizzato qualora Olduvai fosse completo.



**ESCLUSIVA PER L'ITALIA**

Soggiorniamo in questo campo con il tour "RITMO DELLA TANZANIA"

**Glamping**  
TANZANIA

**ESCLUSIVA PER L'ITALIA**

Soggiorniamo in questo lodge con il tour "RITMO DELLA TANZANIA"

**Glamping**  
TANZANIA

UNA SELEZIONE ESCLUSIVA NEL NGORONGORO PER I TOUR DI GRUPPO

UNA SELEZIONE ESCLUSIVA NEL SERENGETI PER I TOUR DI GRUPPO



10 GIORNI

Partenze garantite di lunedì e (da luglio a ottobre) anche mercoledì **ESCLUSIVA IL DIAMANTE**



I NOSTRI GRANDI CLASSICI



VIAGGIARE IN PICCOLI GRUPPI

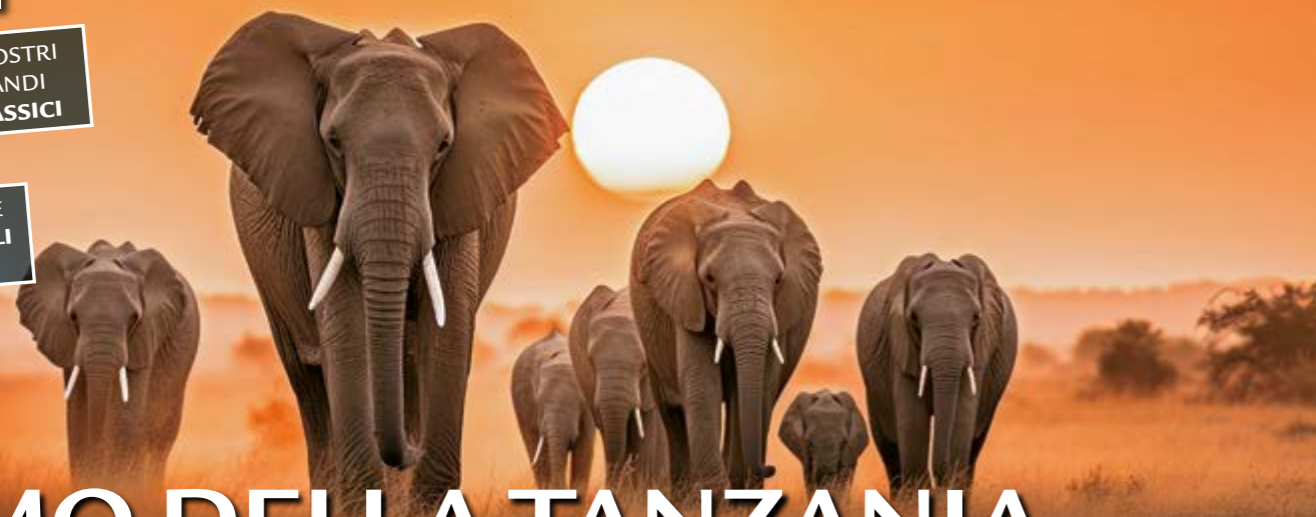

# RITMO DELLA TANZANIA GLAMPING

ARUSHA - TARANGIRE - NGORONGORO - SERENGETI - GRUMETI RESERVE

IL NOSTRO TOUR PIÙ VENDUTO, AUTENTICO GLAMPING, IL NUOVO MODO DRTA DEI PRICI VIAGGIARE ALL'INSEGNA DI UN CONCETTO DI LUSO ECO FRIENDLY, ALLA SCOPERTA DEI PRINCIPALI SANTUARI DELLA NATURA DEL NORD DELLA TANZANIA. UN TOUR ADATTO A TUTTI, DALLE FAMIGLIE AI VIAGGI DI NOZZE, CHE RIMARRA' PER SEMPRE NEL VOSTRO CUORE FACENDOVÌ PROVARE COS'E' IL MAL D'AFRICA.



## IL VIAGGIO IN BREVE

Partenze di GRUPPO garantite di Lunedì e (da luglio a ottobre) anche Mercoledì

**ESCLUSIVA IL DIAMANTE**

**Dimensione Gruppo:** minimo 2 / massimo 6 partecipanti (7 se presente un bimbo sotto i 12 anni)

**Pasti:** pensione completa (alcuni pranzi possono essere pic-nic)

**Guide:** autista/guida locale parlante italiano

**Suggerimenti:** possibilità di estensioni balneari a Zanzibar, Pemba, Mafia Island, Fanjove Island, Seychelles



## PERCHÈ SCEGLIERE QUESTO VIAGGIO

- ✓ Sistemazioni di piccole dimensioni
- ✓ Partenze garantite con minimo 2 iscritti e massimo 6/7 partecipanti per veicolo
- ✓ Posto finestrino garantito sui nostri veicoli 4x4
- ✓ Blocco valuta garantito al momento della conferma del viaggio

**1° giorno: ITALIA/KILIMANJARO (ARUSHA)**  
Partenza dalla città prescelta con voli di linea. Pasti e pernottamento a bordo.

**2° giorno: KILIMANJARO/ARUSHA**  
Arrivo in giornata. Disbrigo delle formalità d'ingresso. Incontro con la guida locale di lingua italiana e trasferimento ad Arusha. Sistemazione presso l'Arumeru River Lodge o similare e tempo a disposizione. Cena e pernottamento.

**3° giorno: ARUSHA/TARANGIRE NATIONAL PARK**  
Prima colazione. Al mattino passeggiata naturalistica nella "rainforest" di Arusha, situata nei pressi del vostro lodge. La foresta pluviale di Arusha ospita sorgenti naturali che forniscono acqua potabile di grande valore per l'intera regione. Questa foresta può essere scoperta attraverso una facile passeggiata, con un ranger. Nonostante gli insediamenti urbani siano vicini, la foresta ospita una grande biodiversità e gli ospiti di solito possono godere di incontri ravvicinati con animali selvatici come scimmie colobo, scimmie di velluto e blu, nonché un buon numero di specie di uccelli. Al termine rientro al lodge per il pranzo. Nel primo pomeriggio, partenza in veicolo 4x4 alla volta del Tarangire National Park, dove si arriverà dopo tre ore circa. Questo parco ricco di paesaggi indimenticabili punteggiati da enormi baobab preserva una delle popolazioni di elefanti più importanti del paese. Fotosafari fino a raggiungere al tramonto, il Maweninga Camp. Cena e pernottamento.

**4° giorno: TARANGIRE NATIONAL PARK/KARATU**  
Prima colazione. Mattinata dedicata al fotosafari nel Tarangire National Park. Pranzo al Tarangire Sopa Lodge. Dopo pranzo ultimo fotosafari prima di uscire dal parco e dirigersi verso Karatu, posta all'ingresso della Ngorongoro Conservation Area. La cittadina, dal clima fresco e gradevole, è immersa nelle piantagioni di caffè. Sistemazione al Bashay Rift Lodge. Cena e pernottamento.

**5° giorno: KARATU/NGORONGORO/OLDUVAI**  
Prima colazione. Questa mattina entrerete nella Ngorongoro Conservation Area, per raggiungere la cima del Cratere e poi scendere all'interno dello stesso, dove effettuerete un fotosafari che si protrarrà per gran

parte della giornata. All'interno del cratere si possono trovare molti degli ambienti tipici della Tanzania e una grande concentrazione di animali selvatici tra cui un'importante popolazione di rinoceronti neri. Pranzo al sacco. Al termine proseguirete per la zona di Olduvai dove raggiungerete l'Olduvai Camp, situato in una location assolutamente spettacolare, in posizione isolata. Sistemazione e passeggiata con i Masai fino a salire su uno dei caratteristici "kopje", da dove potrete assistere ad un meraviglioso tramonto. Cena e pernottamento.

**NOTA BENE:** dal 1° luglio al 31 agosto il pranzo picnic verrà preparato in area riservata all'interno del Ngorongoro, in esclusiva per i nostri clienti.

**6° giorno: OLDUVAI/SERENGETI NATIONAL PARK/GRUMETI RESERVE (WESTERN CORRIDORY)**

Prima colazione. Partenza alla volta del Serengeti National Park. Attraverserete una grossa porzione del Serengeti, in direzione sud-est/ovest, fino a raggiungere la Grumeti Game Reserve, nel Western Corridor. Il trasferimento è di fatto un unico emozionante fotosafari. Il pranzo sarà effettuato al Ronjo Camp, situato nella parte centrale del Serengeti. Arrivo nel pomeriggio nella Grumeti Reserve e sistemazione al Grumeti Hills. Cena e pernottamento.

**7° giorno: GRUMETI RESERVE**  
Pensione completa nel lodge. Giornata di attività nella riserva, incluso il walking safari e safari notturno. **NOTA BENE:** il walking safari ed il safari notturno si svolgono con le guide della struttura, parlanti inglese.

**8° giorno: GRUMETI/SERENGETI/KARATU**  
Prima colazione. Oggi si attraverserà nuovamente il Serengeti con un lungo fotosafari, fino a raggiungere nel pomeriggio Karatu. Pranzo al sacco. Sistemazione al lodge. Cena e pernottamento.

**9° giorno: KARATU/ARUSHA**  
Prima colazione e rientro ad Arusha. Arrivo e pranzo in ristorante o con cestino da viaggio se l'orario del vostro volo non dovesse consentirvi. Trasferimento in aeroporto.

**10° giorno: ITALIA**  
Arrivo a destinazione in giornata.



**QUOTE a partire da:**  
Gennaio / Dicembre 2024  
10 gg: da **3.216 €**

## CALENDARIO PARTENZE

Partenze di Lunedì e (luglio/ottobre) Mercoledì

**2024**  
Gennaio 1, 15, 29  
Febbraio 5, 12, 19  
Marzo 4, 11, 18, 25  
Maggio 20  
Giugno 3, 10, 17, 24  
Luglio 1, 3, 8, 10, 15, 17, 22, 24, 29, 31  
Agosto 5, 7, 12, 14, 19, 21, 26, 28  
Settembre 2, 4, 9, 11, 16, 18, 23, 25, 30  
Ottobre 2, 7, 9, 14, 16, 21, 23, 28, 30  
Novembre 4, 11, 18, 25  
Dicembre 2, 21, 27

## QUOTE DI PARTECIPAZIONE

PERIODO	DOPPIA	SINGOLA
1 Gennaio	5.645	6.095
15 e 29 Gennaio	4.737	4.287
5, 12, 19 Febbraio	4.525	4.975
4/25 Marzo	4.289	3.914
20 Maggio	3.216	3.216
3 Giu/8 Lug	4.651	4.276
10/24 Luglio	5.337	4.887
29 Lug/14 Ago	5.694	5.244
19 e 21 Agosto	5.099	4.633
26 Ago/25 Set	4.651	4.276
30 Set/30 Ott	5.099	4.649
4 Nov/2 Dic	4.289	3.914
21 Dicembre	5.694	5.244
27 Dicembre	5.778	6.228

Tasse aeroportuali (indicative): 490 €  
Bambini (2/11 anni): da 1.698 €  
Ragazzi (12/16 anni): da 2.758 €

Quota d'iscrizione: 90 € (adulti) - 45 € (bambini)  
Polizza Multirischi: da 107 € (il costo del premio varia in base al prezzo finale del viaggio, vedere le pagine finali)



12 GIORNI

Partenze garantite lunedì (anche mercoledì da ago. ad ott.) **ESCLUSIVA IL DIAMANTE**



# SAFARI & SPIAGGE

ARUSHA - NGORONGORO - TARANGIRE - ZANZIBAR

UNO DEI NOSTRI TOUR PIÙ VENDUTI, CHE UNISCE UN FOTOSAFARI DI POCCHI GIORNI NEL TARANGIRE E NEL NGORONGORO AD UN SOGGIORNO BALNEARE A ZANZIBAR. UN VIAGGIO PARTICOLARMENTE INDICATO PER I VIAGGI DI NOZZE, MA NON SOLO.



## IL VIAGGIO IN BREVE

**Partenze di GRUPPO garantite di Lunedì (anche mercoledì da agosto ad ottobre)**

**ESCLUSIVA IL DIAMANTE**

**Dimensione Gruppo:** minimo 2 /massimo 6 partecipanti (7 se presente un bimbo sotto i 12 anni)

**Pasti:** pensione completa durante il safari, all inclusive a Zanzibar

**Guide:** autista/guida locale parlante italiano



## PERCHÈ SCEGLIERE QUESTO VIAGGIO

- ✓ Partenze garantite con minimo 2 iscritti e massimo 6/7 partecipanti per veicolo
- ✓ Posto finestrino garantito sui nostri veicoli 4x4
- ✓ Blocco valuta garantito al momento della conferma del viaggio
- ✓ Possibilità di sistemazione in categoria Luxury

### 1°/2° giorno: ITALIA/KILIMANJARO/ARUSHA

Partenza dall'Italia il Lunedì. A seconda della compagnia aerea utilizzata, la partenza potrebbe slittare al 2° giorno con arrivo a destinazione in serata. Arrivo ad Arusha, disbrigo delle formalità d'ingresso ed incontro con la nostra guida locale, di lingua italiana. Trasferimento e sistemazione in hotel della categoria prescelta. Cena e pernottamento.

**HOTEL:** Cat. Classic: Mount Meru Game Lodge - Cat. Luxury: Lemala Kili Villas

### 3° giorno: ARUSHA/LAKE MANYARA/KARATU (NGORONGORO AREA)

Pensione completa con pranzo picnic. Partenza per il Lake Manyara National Park e fotosafari nel Parco. Il Lake Manyara è uno dei parchi più suggestivi della Tanzania. In parte ricoperto dalle acque salate del lago, ospita una grande popolazione di ippopotami, oltre che elefanti, giraffe, zebre ed anche un discreto numero di felini, non facilmente visibili. Come descritto dal grande scrittore Hemingway, in uno dei suoi celebri libri, può anche capitare a volte, di vedere qualche leone arboricolo. Al termine proseguimento per Karatu, situata all'ingresso della Ngorongoro Conservation Area e circondata da verdi colline e piantagioni di caffè. Cena e pernottamento.

La versione Luxury salirà fino sul bordo del cratere, dove è situato il campo previsto.

**HOTEL:** Cat. Classic: Bashay Rift Lodge - Cat. Luxury: Lemala Ngorongoro Tented Camp

### 4° giorno: NGORONGORO CONSERVATION AREA

Pensione completa con pranzo picnic all'interno del Cratere. Dopo la prima colazione si salirà sul bordo del cratere del Ngorongoro per poi discendere all'interno della sua caldera, dal diametro di 16 Km. All'interno si possono trovare molti degli ambienti tipici della Tanzania e una concentrazione incredibile di animali selvatici tra cui un'importante popolazione di rinoceronti neri. Fotosafari per gran parte della giornata. Nel Ngorongoro vivono quasi tutti gli animali presenti in Africa, con l'esclusione di impala e giraffe. Per molti amanti dell'Africa, quest'area rappresenta una delle destinazioni da non mancare assolutamente almeno una volta nella vita. Rientro al lodge nel pomeriggio inoltrato.



### 5° GIORNO: KARATU/TARANGIRE NATIONAL PARK

Pensione completa con pranzo picnic. Partenza per il Tarangire National Park, il parco con la più alta concentrazione di elefanti di tutta l'Africa. Arrivo in tarda mattinata e fotosafari all'interno del parco che si protrarrà fino al tramonto. Sistemazione, cena e pernottamento.

**HOTEL:** Cat. Classic: Maweninga Tented Camp - Cat. Luxury: Lemala Mpingo Ridge

### 6° giorno: TARANGIRE/ARUSHA/ZANZIBAR

Prima colazione. Partenza per Arusha e volo per Zanzibar. Arrivo, incontro con il nostro corrispondente locale e trasferimento in hotel. Sistemazione ed inizio del soggiorno balneare con trattamento all inclusive.

**HOTEL:** Cat. Classic: Karafuu Beach Resort, camera Cottage - Cat. Luxury: Neptune Pwani Beach in Garden

### DAL 7° AL 10° giorno: ZANZIBAR

All inclusive in hotel. Giornate a disposizione per attività balneari o escursioni facoltative.

### 11°/12° giorno: ZANZIBAR/ITALIA

Prima colazione. Ultime ore a disposizione. In tempo utile trasferimento in aeroporto. L'arrivo in Italia è generalmente previsto il 12° giorno successivo con pernottamento a bordo.



## QUOTE a partire da:

Gennaio / Dicembre 2024

12 gg: da **3.290 €**

## CALENDARIO PARTENZE

Partenze di Lunedì (anche mercoledì da agosto ad ottobre)

2024

Gennaio 1, 15, 29

Febbraio 5, 12, 19, 26 - Marzo 4

Maggio 20 - Giugno 3, 10, 17, 24

Luglio 1, 8, 10, 15, 17, 22, 24, 29, 31

Agosto 5, 7, 12, 14, 19, 21, 26, 28

Settembre 2, 4, 9, 11, 16, 18, 23, 25, 30

Ottobre 2, 7, 9, 14, 16, 21, 23, 28

Novembre 4, 18 - Dicembre 23, 28

NOTA BENE: su richiesta e su base individuale, possibilità di partenza in altre date

## QUOTE DI PARTECIPAZIONE

Categoria Classic

PERIODO	DOPPIA	SINGOLA
1 Gennaio	5.101	5.762
15 Gennaio	4.062	4.588
29 Gennaio	4.035	4.561
5 Febbraio	4.139	4.665
12-26 Febbraio	4.166	4.692
4 Marzo	3.793	4.274
3-24 Giugno	3.510	3.991
1 e 8 Luglio	3.672	4.153
10 Lug/14 Ago	4.112	4.638
19 Agosto	3.739	4.220
21 e 26 Agosto	3.643	4.124
28 Ago/9 Set	3.510	3.991
11-23 Settembre	3.290	3.771
25 Settembre	3.395	3.876
30 Set/28 Ott	3.598	4.124
4 e 18 Novembre	3.329	3.810
23 e 28 Dicembre	5.115	5.176

Tasse aeroportuali (indicative): 490 €

Bambini (2/11 anni): da 1.730 €

Ragazzi (12/16 anni): da 2.313 €

Quota d'iscrizione: 90 € (adulti) - 45 € (bambini) - Polizza Multirischi: da 107 € (il costo del premio varia in base al prezzo finale del viaggio, vedere le pagine finali)



10 GIORNI

Partenze giornaliere di lunedì **ESCLUSIVA IL DIAMANTE**

**feel** SOLUZIONI DI VIAGGIO ESCLUSIVE

**SELECT** VIAGGIARE IN PICCOLI GRUPPI

# TANZANIA MOSAICO DIAMOND

ARUSHA - LAKE MANYARA - SERENGETI - NGORONGORO - TARANGIRE

LA TANZANIA È DA SEMPRE CONSIDERATA LA DESTINAZIONE SAFARI PER ECCELLENZA. LA BELLEZZA DEI SUOI PAESAGGI, GLI ORIZZONTI INFINITI, LA VARIETÀ E QUANTITÀ DI FAUNA, NON HANNO EGUALI IN NESSUN ALTRO LUOGO. STRUTTURE DI OTTIMO LIVELLO E LA GARNZIA DELLE NOSTRI MIGLIORI GUIDE PARLANTI ITALIANO.



### IL VIAGGIO IN BREVE

Partenze di GRUPPO garantite di Lunedì

**ESCLUSIVA IL DIAMANTE**

**Dimensione Gruppo:** minimo 4 /massimo 5 partecipanti - minimo 2 con supplemento, come nel paragrafo "nota bene", pagina a fianco (7 se presente un bimbo sotto i 12 anni)

**Pasti:** pensione completa durante il safari

**Guide:** autista/guida locale parlante italiano



### PERCHÈ SCEGLIERE QUESTO VIAGGIO

- ✓ Strutture di livello superiore
- ✓ Partenze garantite con minimo 4 e massimo 6 partecipanti per veicolo
- ✓ Posto finestrino garantito sui nostri veicoli 4x4
- ✓ Blocco valuta garantito al momento della conferma del viaggio



**1°/2° giorno: ITALIA/KILIMANJARO/ARUSHA**  
Partenza dall'Italia il Lunedì. A seconda della compagnia aerea utilizzata, la partenza potrebbe slittare al 2° giorno con arrivo a destinazione in serata. Arrivo ad Arusha, in Tanzania, disbrigo delle formalità d'ingresso ed incontro con la nostra guida locale, di lingua italiana. Trasferimento e sistemazione presso il Mount Meru Lodge o similare. Cena e pernottamento.

**3° giorno: ARUSHA/LAKE MANYARA**  
Prima colazione. Partenza in veicolo 4x4 alla volta del Lago Manyara con pranzo pic-nic in corso di viaggio. Sistemazione. Nel pomeriggio è previsto un fotosafari all'interno del Lake Manyara National Park. Il parco fu descritto da Hemingway come il più bello del continente nel suo celebre libro "Le verdi colline d'Africa". Scorgendo fra i rami potrebbe capitare di ammirare i leoni arboricoli, così definiti perché hanno la tendenza di risalire i tronchi delle piante per "sdraiarsi" sui rami più bassi. Questa "attitudine" è legata alle alte temperature ed alla presenza di insetti e parassiti che infestano i manti erbosi. Cena e pernottamento all'E-scarpment Luxury Lodge. Una descrizione di questo lussuoso lodge è riportata nelle pagine precedenti.

**4° giorno: SERENGETI NATIONAL PARK**  
Pensione completa. Dopo la prima colazione si prosegue il viaggio verso il Parco Nazionale Serengeti attraversando gli splendidi paesaggi della zona di Ngorongoro. Una volta entrati nel Serengeti, comincerà il nostro fotosafari che ci accompagnerà fino al nostro "glamping". Sistemazione e pranzo. Nel pomeriggio primo fotosafari nel parco. Il Serengeti è un vero must per chiunque si definisca appassionato di safari. Inserito fra i patrimoni dell'umanità dell'UNESCO è stato anche elencato fra le 7 meraviglie naturali al mondo e non a caso è uno dei parchi africani più visitati da sempre. Qui annualmente la natura dà il più grande spettacolo che si possa ammirare sulla Terra: la grande migrazione di più di un milione di gnu insieme con centinaia di migliaia di zebre. Le prossime due notti sono previste al Serengeti Acacia Bliss Luxury Camp, situato nel cuore del Serengeti, vicino al Ngare Nanyuki River.

**5° giorno: SERENGETI NATIONAL PARK**  
Pensione completa. La giornata odierna è dedicata alla scoperta di questo meraviglioso Parco con safari mattutino e pomeridiano. Pernottamento.

**6° giorno: SERENGETI/NGORONGORO**  
Pensione completa (con pranzo pic-nic in corso di fotosafari). Dopo la prima colazione partiremo alla volta della Ngorongoro Conservation Area. Saliremo sul bordo del cratere e poi scenderemo per 700 metri, all'interno della sua caldera, per un fotosafari che si protrarrà fino al tardo pomeriggio. Proseguimento per Karatu, posta all'ingresso della Ngorongoro Conservation Area. Sistemazione al bellissimo The Retreat at Ngorongoro, situato in splendida posizione. Cena e pernottamento.

**7° giorno: TARANGIRE NATIONAL PARK**  
Pensione completa con pranzo picnic. Partenza per il bellissimo Parco di Tarangire a circa 200Km di distanza. Questo parco ricco di paesaggi indimenticabili punteggiati da enormi baobab, preserva una delle popolazioni di elefanti più importanti del paese. Una volta entrati nel parco, si effettuerà un primo emozionante fotosafari. Cena e pernottamento al Mbali Tarangire River Camp.

**8° giorno: TARANGIRE NATIONAL PARK**  
Pensione completa. Un'altra bellissima giornata! Sono previsti due fotosafari, uno al mattino ed il secondo nel pomeriggio. Pernottamento.

**9°/10° giorno: TARANGIRE/ARUSHA/ITALIA**  
Prima colazione. Partenza per Arusha con possibilità di shopping lungo il percorso. Pranzo in ristorante (se l'orario del vostro volo per l'Italia o per altra destinazione, non dovesse consentirlo, il pranzo sarà con cestino da viaggio). In tempo utile trasferimento all'aeroporto internazionale di Kilimanjaro per il rientro in Italia o verso altra destinazione. Pasti e pernottamento a bordo. Arrivo nel corso del 10° giorno.



**QUOTE a partire da:**  
Gennaio / Dicembre 2024  
10 gg: da 5.230 €

### CALENDARIO PARTENZE

Partenze di Lunedì

2024

- Gennaio 15, 29
- Febbraio 12, 26
- Marzo 11, 25
- Maggio 13, 27
- Giugno 10, 24
- Luglio 8, 22, 29
- Agosto 5, 12, 19, 26
- Settembre 2, 9, 16, 23, 30
- Ottobre 7, 21
- Novembre 4, 18
- Dicembre 2, 22, 26

### QUOTE DI PARTECIPAZIONE

PERIODO	DOPPIA	SINGOLA
15 e 29 Gennaio	5.943	7.593
12 Febbraio	6.039	7.741
26 Febbraio	5.856	7.557
11 Marzo	6.012	7.714
25 Marzo	5.792	7.247
13 e 27 Maggio	5.230	6.540
10 e 24 Giugno	6.123	7.883
8 e 22 Luglio	6.315	8.087
29 Lug/19 Ago	6.333	8.105
26 Agosto	6.036	7.849
2 Set/21 Ott	5.996	7.768
4 e 18 Novembre	5.303	6.729
2 Dicembre	5.729	7.350
22 Dicembre	6.488	8.260
26 Dicembre	6.436	8.208

Tasse aeroportuali (indicative): 490 €  
Bambini (2/11 anni): da 3.160 €

Quota d'iscrizione: 90 € (adulti) - 45 € (bambini) - Polizza Multirischi: da 107 € (il costo del premio varia in base al prezzo finale del viaggio, vedere le pagine finali)

**NOTA BENE:**  
Il tour si effettua con un minimo di 4 partecipanti. **SUPPLEMENTO** minimo 2 partecipanti: 900 € a persona



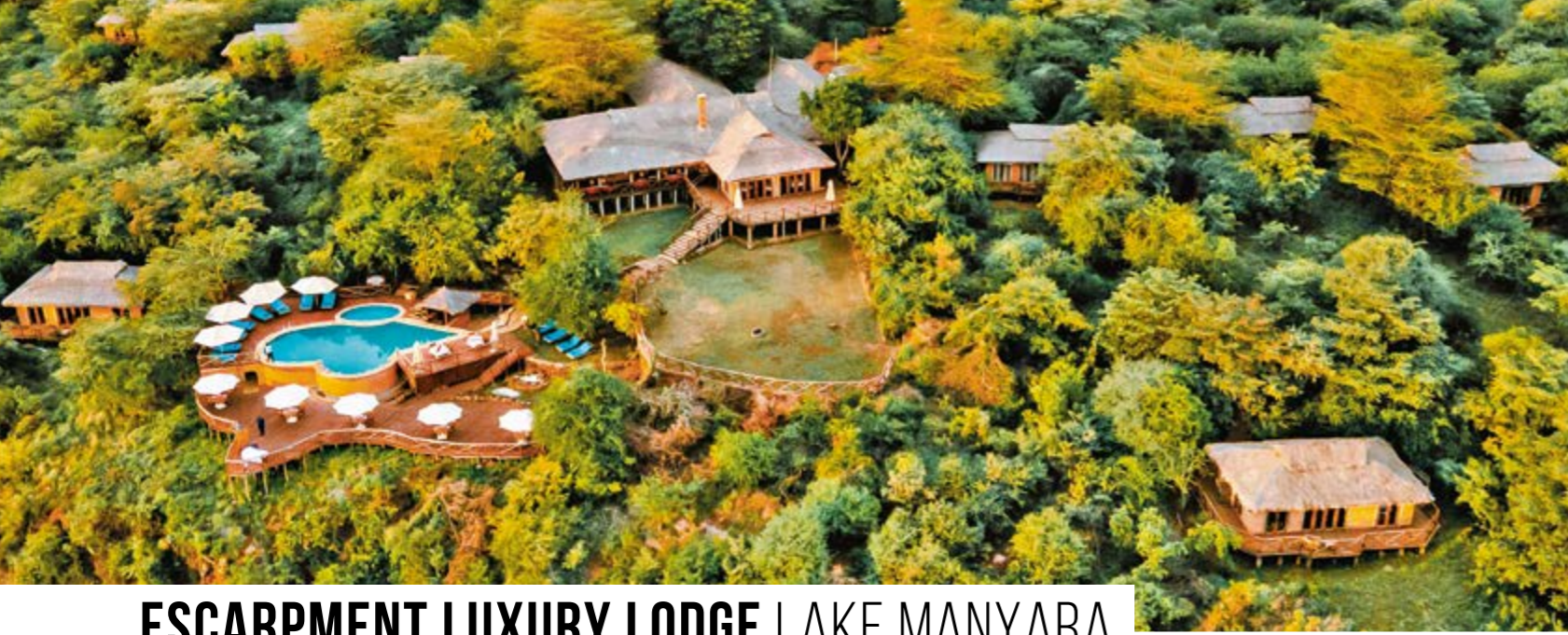

## ESCARPMENT LUXURY LODGE LAKE MANYARA

Situato in posizione spettacolare, sul bordo della Great Rift Valley e con splendida vista sul lago Manyara, offre panorami magnifici sul lago stesso e sul parco nazionale che lo circonda. La perfetta destinazione per chi vuole scappare dal caos e dalle folle di turisti e godersi al meglio lo spettacolo della natura e degli animali che abitano queste terre africane. La struttura offre 16 chalets con camere doppie, single e triple. Da ogni camera è possibile ammirare il lago e la natura che circonda l'Hotel. Ogni camera ha in dotazione una doccia interna ed esterna, bagno, letti grandi e comodi e una piccola lounge area. A disposizione degli ospiti, una grande piscina a sfioro "infinity pool", la zona dei servizi comuni con bar e ristorante, arredata con dettagli architettonici molto curati e con divani e poltrone per rilassarsi. La struttura dispone di un'area computer per l'accesso ad internet e altri servizi.



## SERENGETI ACACIA BLISS

Il Serengeti Acacia Bliss Luxury Tented Camp, è situato nel cuore del Serengeti, in posizione ottimale per compiere memorabili fotot safari. Le tende, moderne ed eleganti sono dotate di servizi privati con doccia ed acqua calda 24 h su 24 h e doppio lavabo. La grande tenda principale ospita il bar, la zona salotto per rilassarsi, bere un drink prima di cena o leggere un libro, ed il ristorante. Molto curata e varia la cucina. I pasti vengono serviti nella tenda ristorante o sparsi per il campo con setting allestiti di volta in volta per soddisfare i desideri e le aspettative degli ospiti.



### ESCLUSIVA PER L'ITALIA

Soggiorniamo in questo lodge con il tour "TANZANIA MOSAICO DIAMOND"



### ESCLUSIVA PER L'ITALIA

Soggiorniamo in questo campo con il tour "TANZANIA MOSAICO DIAMOND"



UNA SELEZIONE ESCLUSIVA SUL LAKE MANYARA PER I TOUR DI GRUPPO

UNA SELEZIONE ESCLUSIVA NEL PARCO SERENGETI PER I TOUR DI GRUPPO



## THE RETREAT AT NGORONGORO

Il Retreat at Ngorongoro è un rifugio situato all'interno di 30 ettari di terreno con una chiara enfasi sulla natura e la fauna della zona. Mentre si cammina intorno al lodge, sarete stupiti di come la natura è stata ben integrata nella costruzione di questa struttura. Lo spazio, la privacy e la vicinanza alla natura sono stati pienamente rispettati.

Il lodge dispone di cottage molto spaziosi e ben arredati. Il cottage "standard" ha una superficie di 99 metri quadrati e comprende una zona spogliatoio, bagno/doccia, camera da letto con due letti king size, grande terrazza con vista sulla foresta del Ngorongoro.

Ci sono poi cottage comunicanti con due camere da letto e family cottage di 138 metri quadrati.

Il ristorante principale serve tutti i pasti che possono essere consumati sia all'interno dove nelle fresche serate invernali viene acceso il caminetto, oppure all'esterno con vista sulla piscina e sulla foresta del Ngorongoro.



## TARANGIRE KURO TREETOPS LODGE

Il bellissimo Tarangire Kuro Treetops Lodge, è situato nel cuore del Tarangire National Park, in posizione strategica in cima ad una collina di Kopje, con vista sul fiume Tarangire e sulla valle del Silale, famosa per ospitare tutto l'anno diverse specie di animali, grazie alla disponibilità d'acqua permanente.

Il lodge è composto da 25 tende di lusso, costruite in posizione sopraelevata tra gli alberi di baobab caratteristici di questo parco. Ogni tenda, molto elegante, calda ed accogliente, dispone di biancheria da letto di lusso, bagno privato con doccia esterna ed interna, e veranda privata con una splendida vista.

La parte principale del lodge, costruita tra le rocce, consiste di diverse lounge arredate con estrema cura, terrazze panoramiche, camino, piscina, ristorante e bar.

Periodicamente, la cena viene servita nel grande boma all'aperto, sotto il cielo stellato.

Il lodge è totalmente eco-sostenibile e dotato di pannelli solari che garantiscono energia 24 ore su 24 ore.



### ESCLUSIVA PER L'ITALIA

Soggiorniamo in questo lodge con il tour "TANZANIA MOSAICO DIAMOND"



### ESCLUSIVA PER L'ITALIA

Soggiorniamo in questo campo con il tour "TANZANIA MOSAICO DIAMOND"



UNA SELEZIONE ESCLUSIVA NEL NGORONGORO PER I TOUR DI GRUPPO

UNA SELEZIONE ESCLUSIVA NEL TARANGIRE N.P. PER I TOUR DI GRUPPO

## VIAGGI D'AUTORE

*Panorama del Nord* è espressione di cura, raffinatezza, grande fascino ed esclusività

◆ **QSelect** tour garantito con minimo 2 / massimo 6 partecipanti

◆ Selezione di **sistemazioni uniche e ricche di charme:**

\* **l'Arusha Coffee Lodge di Arusha**, da sempre il lodge più esclusivo della città, immerso in una piantagione di caffè e luogo ideale per assaporare la miglior cucina di tutta la Tanzania

\* **il Tarangire Treetops**, nell'omonimo parco del Tarangire, con spettacolari camere costruite in cima ai baobab

\* **The Manor at Ngorongoro**, autentico fascino coloniale ai piedi del Ngorongoro, dove potrete anche provare l'emozione di una passeggiata a cavallo

\* **il Pioneer Camp**, nel cuore del Serengeti, per rivivere le emozioni de "La mia Africa" dormendo in splendide tende con autentico arredamento coloniale

# PANORAMA DEL NORD

## VIAGGI D'AUTORE





## ARUSHA COFFEE LODGE

L'Arusha Coffee Lodge, la struttura più elegante di Arusha, sorge a tre minuti dall'Arusha National Airport, da dove partono i voli per i parchi e per le isole. Circondato da infiniti ettari di terreno dove crescono arbusti di caffè ricolmi di chicchi, è stato progettato attorno agli edifici originari in quella che è la più vasta piantagione di caffè della Tanzania. Ognuna delle 30 sistemazioni - 18 suites e 12 nuove plantation suites - è arredata finemente, con uno stile elegante e raffinato che richiama il fascino delle epoche passate; comprende un salotto e una zona con caminetto. Le 30 Plantation Houses sono sparse intorno alla casa originale del proprietario della piantagione, risalente ai primi del 1900. Gli ospiti possono optare per una Plantation Suite o una Plantation Room, ognuna delle quali è dedicata al tema del caffè nel suo arredamento elegante. Le suite vantano terrazze e le camere dispongono di veranda; ogni tipologia di camera consente agli ospiti di rilassarsi davanti a un caminetto e ogni tipologia offre ai clienti sia una doccia che una vasca da bagno. Molto elegante e raffinato il ristorante, che serve piatti ricercati, sia della cucina locale, che di quella internazionale.



## TARANGIRE TREETOPS

Situato sul confine del Parco Nazionale del Tarangire, Tarangire Treetops è davvero, come suggerisce il nome, costruito tra le fronde degli alberi. Con fantasia ed eleganza, il lodge è un luogo incantevole con elevati standard di comfort e servizio. Tutto ruota intorno al lodge principale, che a sua volta racchiude baobab millenari; il Tarangire Treetops dispone di 20 abitazioni spaziose con bagno, tutte elevate dal suolo con una magnifica vista sulle cime di marula e alberi di baobab. Ogni casa sull'albero vanta una delle camere più grandi che si trovano in qualsiasi lodge dell'Africa orientale - con una superficie di 65 metri quadrati - e tutte con un esotico bagno con doccia doppia. Con arredi che creano calore e dimostrano un impegno per l'artigianato locale, l'esperienza "up-in-the-air" è completata dal design delle camere a vista sulla pianura di Tarangire da un ampio balcone privato. Il ristorante "open air", affacciato sulla bella piscina, dove spesso vengono ad abbeverarsi gli elefanti, offre una cucina ricca di gusto e di eleganza. Il Tarangire Treetops è sicuramente una struttura unica nel suo genere, in grado di accontentare le aspettative ed il gusto della clientela più esigente.



### ESCLUSIVA PER L'ITALIA

Soggiorniamo in questo lodge con il tour "PANORAMA DEL NORD"



### ESCLUSIVA PER L'ITALIA

Soggiorniamo in questo campo con il tour "PANORAMA DEL NORD"



UNA SELEZIONE ESCLUSIVA AD ARUSHA PER I TOUR DI GRUPPO

UNA SELEZIONE ESCLUSIVA NEL TARANGIRE N.P. PER I TOUR DI GRUPPO



## THE MANOR AT NGORONGORO

Situato all'interno della tenuta Shangri-La (oltre 600 ettari) e adiacente alla Ngorongoro Conservation Area, The Manor at Ngorongoro ricorda un'elegante casa di campagna tipica dell'entroterra, nel caratteristico stile olandese del Capo. L'eleganza dello stile e l'alto livello di comfort sono senza pari. L'architettura dei bianchi cottage è in netto contrasto con le circostanti piantagioni di caffè, i verdi prati ondulati, i lussureggianti giardini fioriti e gli alberi secolari. Ognuno dei 20 lussuosi cottage regala magnifiche vedute di paesaggi africani e senza ombra di dubbio incarna lo stile e il comfort tipici delle epoche passate. Il corpo principale di The Manor comprende comodi saloni, la sala da pranzo, il bar, una sala biliardo, una sala home-cinema, delle spaziose verande e terrazze ed una serra-giardino. Vi sono poi anche una piscina e un centro per massaggi. Possibilità di effettuare le seguenti attività: mountain-bike, equitazione e passeggiate all'interno della tenuta Shangri-La (oltre 600 ettari). The Manor offre tutti gli ingredienti per un soggiorno perfetto ad appena 30 minuti di auto dal Cratere di Ngorongoro, l'ottava meraviglia del mondo naturale. The Manor at Ngorongoro, coi suoi lussuosi cottages, può essere definito la prima vera esperienza di safari di lusso nella regione che riesce a fondere l'ospitalità tipica dell'Africa orientale con uno stile architettonico e di arredo afro-europeo, tipico del Vecchio Mondo.



## PIONEER CAMP

Situato nella parte centrale del Serengeti (area di Seronera/Moru Kopjes), il Serengeti Pioneer Camp si trova in posizione ideale per offrire l'accesso allo straordinario spettacolo della migrazione annuale, con una stupenda vista sul Moru Kopjes, il Lago Magadi e le pianure infinite sottostanti. L'appeal individuale di ognuno dei campi e lodge di Elewana Collection si ritrova anche qui al Serengeti Pioneer Camp, che continua questa tradizione rendendo omaggio ai campi mobili degli anni '30, un periodo nel quale il safari africano è stato veramente un viaggio verso l'ignoto. Il Serengeti Pioneer Camp mantiene la sua impronta inconfondibile e la vicinanza con la natura: è composto da 10 tende, tutte con bagno privato e doccia, i cui interni sono progettati per evocare il meglio di un'epoca ormai passata, ma di certo non dimenticata. Cenare sotto le stelle e nella grande tenda da pranzo, assaporare la colazione e i drink al tramonto serviti nel bush, vi daranno la giusta dimensione dell'esplorazione che state effettuando. Il Serengeti Pioneer Camp cattura l'essenza originale del safari africano, generando stupore nostalgico, mentre lo spirito avventuroso che si trova all'interno di tutti noi trova spazio per esperire l'estasiante bellezza del Serengeti National Park.



### ESCLUSIVA PER L'ITALIA

Soggiorniamo in questo lodge con il tour "PANORAMA DEL NORD"



### ESCLUSIVA PER L'ITALIA

Soggiorniamo in questo campo con il tour "PANORAMA DEL NORD"



UNA SELEZIONE ESCLUSIVA NEL NGORONGORO PER I TOUR DI GRUPPO

UNA SELEZIONE ESCLUSIVA NEL SERENGETI N.P. PER I TOUR DI GRUPPO



# 10 GIORNI



**QUOTE a partire da:**  
**Gennaio / Dicembre 2024**  
**10 gg:** da **6.741 €**

### CALENDARIO PARTENZE

Partenze **GIORNALIERE**  
su base individuale

### QUOTE DI PARTECIPAZIONE

PERIODO	DOPPIA	SINGOLA
4 Gen/21 Feb	7.940	10.249
22/28 Febbraio	7.800	9.800
29 Feb/23 Mar	7.671	9.597
24/30 Marzo	7.500	9.270
31 Mar/23 Mag	6.741	8.226
24/26 Maggio	7.000	8.630
27/30 Maggio	7.600	9.300
31 Mag/22 Giu	7.940	9.998
23/29 Giugno	8.200	10.399
30 Giu/23 Ott	8.373	10.640
24/30 Ottobre	7.480	9.578
11/18 Dicembre	7.500	9.710
19/31 Dicembre	8.006	10.273

Tasse aeroportuali (indicative): 490 €  
Bambini (2/11 anni): da 4.139 €  
Ragazzi (12/16 anni): da 4.274 €

Quota d'iscrizione: 90 € (adulti) - 45 € (bambini)  
Polizza Multirischi: da 107 € (il costo del premio varia in base al prezzo finale del viaggio, vedere le pagine finali)



Tour INDIVIDUALE



## PANORAMA DEL NORD

ARUSHA - TARANGIRE - SERENGETI - NGORONGORO - LAKE MANYARA

QUANDO L'ECCELLENZA DELLA DESTINAZIONE, INCONTRA LA RAFFINATEZZA NEL LIVELLO DELLE STRUTTURE. SPLENDIDI LODGE IN STILE COLONIALE E CAMPI TENDATI CHE RICORDANO L'AFRICA DEI PRIMI ESPLORATORI, PER UN TOUR CHE SAPRA' SODDISFARE LA CLIENTELA PIÙ ESIGENTE.



### IL VIAGGIO IN BREVE

**Tour INDIVIDUALE**  
**Partenze giornaliere**

**ESCLUSIVA IL DIAMANTE**

**Durata:** 10 giorni

**Dimensione Gruppo:** minimo 2 / massimo 6 partecipanti (7 se presente un bimbo sotto i 12 anni)

**Pasti:** pensione completa

**Guide:** autista/guida locale parlante italiano



### PERCHÈ SCEGLIERE QUESTO VIAGGIO

- ✓ Le migliori strutture.
- ✓ Tour su base individuale
- ✓ Partenze giornaliere
- ✓ Posto finestrino garantito sui nostri veicoli 4x4
- ✓ Blocco valuta garantito al momento della conferma del viaggio

Partenze giornaliere **ESCLUSIVA IL DIAMANTE**



#### 1°/2° giorno: ITALIA/KILIMANJARO/ARUSHA

Partenza dall'Italia con voli di linea. A seconda della compagnia aerea utilizzata, la partenza potrebbe slittare al 2° giorno con arrivo a destinazione in serata. Arrivo ad Arusha, disbrigo delle formalità d'ingresso ed incontro con la nostra guida locale, di lingua italiana. Trasferimento e sistemazione in hotel. Cena e pernottamento.

**HOTEL:** Cat. Luxury: Arusha Coffee Lodge

#### 3° giorno: TARANGIRE NATIONAL PARK

Prima colazione. Si parte oggi alla volta del Parco nazionale di Tarangire che raggiungerete dopo tre ore circa di ottima strada. Entrati nel Parco avrà inizio il vostro fotosafari dell'intera giornata, intervallato dal pranzo picnic. Nel tardo pomeriggio raggiungerete il bellissimo "Tarangire Treetops Lodge". È situato sul confine orientale del parco ed è composto da 20 eleganti abitazioni costruite intorno a baobab, alberi di molane e fichi selvatici. Perfettamente integrato alla natura circostante, le unità abitative sono una combinazione perfetta tra chalet e tende. Di sicuro una delle opzioni più esclusive della regione. Cena e pernottamento.

**HOTEL:** Cat. Luxury: Tarangire Tree Top

#### 4° giorno: TARANGIRE NATIONAL PARK

Pensione completa con pranzo picnic. Giornata dedicata all'esplorazione di questo bellissimo parco con safari che saranno organizzati al mattino e al pomeriggio. Il parco deve il suo nome all'omonimo fiume che lo attraversa.

#### 5° GIORNO: SERENGETI NATIONAL PARK

Pensione completa con pranzo al sacco. Si procede oggi verso il rinomato Parco Nazionale di Serengeti. Arrivo e sistemazione al Pioneer Serengeti Camp, situato nella parte centrale del Parco. Nel pomeriggio primo fotosafari in questo che è reputato essere uno dei parchi più belli dell'Africa.

**HOTEL:** Cat. Luxury: Serengeti Pioneer Camp

#### 6° giorno: SERENGETI NATIONAL PARK

Pensione completa con pranzo picnic. Intera giornata dedicata al fotosafari nel Serengeti.

#### 7° giorno: SERENGETI/NGORONGORO

Prima colazione e partenza per la Ngorongoro Conservation Area, con fotosafari fino all'uscita dal Serengeti. Arrivati sul bordo del cratere, scenderete all'interno della sua caldera, per un fotosafari che si protrarrà fino al tardo pomeriggio. Pranzo pic-



nic in corso di fotosafari. All'interno della caldera, si possono trovare molti degli ambienti tipici della Tanzania e una concentrazione di animali selvatici tra cui un'importante popolazione di leoni. Si procede poi verso l'area di Karatu che è posta alla base delle pendici del Ngorongoro. Cena e pernottamento all'esclusivo "The Manor", da molti considerata una delle strutture più raffinate della Tanzania.

**HOTEL:** Cat. Luxury: The Manor Lodge

#### 8° giorno: KARATU - LAKE MANYARA

Pensione completa con pranzo al sacco. La giornata odierna prevede un fotosafari all'interno del Lake Manyara National Park, uno dei parchi più suggestivi della Tanzania, decantato anche dal celebre scrittore

Hemingway. Rientro a Karatu nel tardo pomeriggio.

#### 9°/10° giorno: KARATU/ARUSHA/ITALIA

Prima colazione al lodge. Pranzo picnic. Partenza per Arusha e pranzo in ristorante. Trasferimento all'aeroporto internazionale di Kilimanjaro e partenza con volo di linea per l'Italia, via scalo internazionale, o verso la prossima destinazione del vostro viaggio. Arrivo in Italia nel corso del 10° giorno.

**NOTA OPERATIVA:** qualora il vostro programma di viaggio preveda un volo interno per le isole o per altre destinazioni, con partenza nel primo pomeriggio, anziché il pranzo in ristorante sarà fornita la colazione al sacco.



11 GIORNI

Partenze garantite di lunedì **ESCLUSIVA IL DIAMANTE**



# ETNIE, LAGHI & SAVANE

ARUSHA - LAKE NATRON - LAKE EYASI - NGORONGORO - SERENGETI

LA TANZANIA PIÙ AUTENTICA, AL DI FUORI DALLE ROTTE TURISTICHE PIÙ BATTUTE. IL LAKE NATRON, IL LAGO MISTERIOSO CHE "PIETRIFICA" GLI ANIMALI; IL LAKE EYASI, CON LE TRIBU' PRIMITIVE DEGLI HADZABE E DEI DATOGA. SENZA DIMENTICARE GLI ENTUSIASMANTI FOTOSAFARI NEL NGORONGORO E NEL SERENGETI.



## IL VIAGGIO IN BREVE

Partenze di GRUPPO garantite di Lunedì

**ESCLUSIVA IL DIAMANTE**

**Dimensione Gruppo:** minimo 2 /massimo 6 partecipanti (7 se presente un bimbo sotto i 12 anni)

**Pasti:** pensione completa esclusa la cena della prima sera

**Guide:** autista/guida locale parlante italiano



## PERCHÈ SCEGLIERE QUESTO VIAGGIO

- ✓ Un tour completo, connubio di cultura, natura ed animali
- ✓ Partenze garantite con minimo 2 iscritti e massimo 6/7 partecipanti per veicolo
- ✓ Posto finestrino garantito sui nostri veicoli 4x4
- ✓ Blocco valuta garantito al momento della conferma del viaggio

### 1° giorno: ITALIA/ARUSHA (KILIMANJARO)

Partenza dalla città prescelta per la Tanzania via scalo internazionale. Pasti e pernottamento a bordo. A seconda delle compagnie aeree disponibili, la partenza potrebbe slittare al 2° giorno con arrivo a destinazione nel corso della seconda giornata. Fare riferimento al piano voli.

### 2° giorno: KILIMANJARO/ARUSHA: ARRIVO IN TANZANIA

Arrivo ad Arusha nel pomeriggio. Disbrigo delle formalità d'ingresso e incontro con la nostra guida locale, di lingua italiana. Trasferimento e sistemazione alberghiera. Cena libera e pernottamento.

**SISTEMAZIONE:** Mount Meru Game Lodge

### 3° giorno: ARUSHA/LAKE NATRON

Dopo la prima colazione partenza per il Lake Natron (5 ore circa). Arrivo, sistemazione al campo e pranzo. Nel pomeriggio passeggiata intorno alla superficie del lago per ammirare una vasta varietà di uccelli, tra cui i fenicotteri. Rientro al campo per la cena ed il pernottamento.

*Il lago deve il suo nome al natron, ovvero il carbonato idrato di sodio eruttato dal vicino vulcano Ol Doinyo Lengai, che rende le sue acque simili all'ammoniaca, con un pH estremamente basico, mentre la temperatura dell'acqua stessa può raggiungere valori proibitivi (fino a 60° C). Durante la stagione secca l'acqua evapora e il tasso di salinità aumenta notevolmente, provocando una spettacolare proliferazione di microrganismi. Tra questi troviamo i cianobatteri che contengono un pigmento responsabile del colore rosso scuro del lago. Il colore tende all'arancione nei punti meno profondi e presenta delle marcatissime striature bianche dovute al sale. Le condizioni estreme dovute alla salinità e alla temperatura delle acque rendono il lago inospitale per gli animali, con l'eccezione dei fenicotteri rosa minori che durante la stagione secca (precisamente tra agosto e ottobre) vengono qui per riprodursi. Si contano più di 2 milioni di questi splendidi animali durante questi mesi.*

**SISTEMAZIONE:** Lake Natron Camp

### 4° giorno: LAKE NATRON/NGORONGORO HIGHLANDS

Prima colazione e partenza per raggiungere Karatu, dove si arriverà nella tarda mattinata giusto in tempo per il pranzo. Sistemazione al lodge. Nel pomeriggio breve trasferimento al Mto wa Mbu Village per esplorare cultura, tradizioni, attività varie e per scoprire alcuni cibi locali. Rientro al campo per la cena ed il

pernottamento.

**SISTEMAZIONE:** Acacia Farm Lodge

### 5° giorno: NGORONGORO CRATER

Prima colazione. Si raggiungerà la sommità del Cratere per poi scendere per 800 metri fino in fondo della caldera dove inizierà il fotosafari. Pranzo picnic nel Cratere. Rientro al lodge nel tardo pomeriggio, cena e pernottamento.

### 6° giorno: NGORONGORO HIGHLANDS/SERENGETI NATIONAL PARK

Dopo la prima colazione partenza per il Serengeti National Park che si raggiungerà a metà mattinata. Da quel momento inizierà uno straordinario fotosafari in questo incredibile ecosistema. Arrivo al campo per il pranzo e sistemazione nel lodge. Nel pomeriggio fotosafari nel Parco. Rientro per la cena ed il pernottamento.

**SISTEMAZIONE:** Embalakai Camp

### 7° giorno: SERENGETI NATIONAL PARK

Intera giornata di fotosafari nel Serengeti alla scoperta dei Big Five e di tanti altri animali che popolano il parco. Pranzo, cena e pernottamento al campo.

### 8° giorno: SERENGETI/LAKE EYASI

Prima colazione e partenza facendo un ultimo fotosafari mentre si esce dal parco. Arrivo al lago Eyasi, Sistemazione al lodge e pranzo. Pomeriggio dedicato all'incontro con le tribù Datoga, per conoscere la loro cultura e le loro tradizioni. Rientro al lodge per la cena ed il pernottamento.

**SISTEMAZIONE:** Lake Eyasi Safari Lodge

### 9° giorno: LAKE EYASI

Prima colazione e partenza per raggiungere l'area abitata dalle primitive tribù degli Hadzabe (African Bushmen). Seguiremo le loro tecniche di caccia e conosceremo le loro usanze e tradizioni. Al termine rientro al lodge per il pranzo. Pomeriggio a disposizione per relax. Cena e pernottamento

### 10° giorno: LAKE EYASI/ARUSHA

Prima colazione e rientro ad Arusha. Arrivo e pranzo in ristorante o con cestino da viaggio se l'orario del vostro volo non dovesse consentirlo. In seguito trasferimento in aeroporto.

### 11° giorno: ITALIA

Arrivo in Italia in giornata.



**QUOTE a partire da:**

Gennaio / Dicembre 2024

11 gg: da 5.448 €

## CALENDARIO PARTENZE

Partenze di Lunedì

2024

- Gennaio 15
- Febbraio 5, 19
- Marzo 4, 25
- Giugno 3, 17
- Luglio 15, 22, 29
- Agosto 5, 12, 19, 26
- Settembre 9, 23
- Ottobre 7, 21
- Novembre 4, 18
- Dicembre 23, 27

NOTA BENE: su richiesta e su base individuale, possibilità di partenza in altre date

## QUOTE DI PARTECIPAZIONE

PERIODO	DOPPIA	SINGOLA
15 Gen/19 Feb	5.741	6.469
4 Marzo	5.448	5.937
25 Marzo	5.617	6.131
3 e 17 Giugno	5.757	6.491
15 Lug/12 Ago	6.094	6.829
19 Ago/21 Ott	5.757	6.491
4 e 18 Novembre	5.448	5.937
23 Dicembre	6.351	7.086
27 Dicembre	6.197	6.931

Tasse aeroportuali (indicative): 490 €  
Bambini (2/11 anni): da 3.333 €  
Bambini (12/16 anni): da 3.451 €

Quota d'iscrizione: 90 € (adulti) - 45 € (bambini)  
Polizza Multirischi: da 107 € (il costo del premio varia in base al prezzo finale del viaggio, vedere le pagine finali)



10 GIORNI

Partenze garantite di lunedì **ESCLUSIVA IL DIAMANTE**



# SAADANI & ZANZIBAR

SAADANI NATIONAL PARK - ZANZIBAR

UN NUOVO ITINERARIO IN UN'AREA ANCORA POCO CONOSCIUTA DELLA TANZANIA, IL TRATTO DI COSTA CHE DA DAR ES SALAAM SI SPINGE A NORD VERSO IL CONFINE CON IL KENYA. È QUI CHE SI TROVA L'ESCLUSIVO SAADANI NATIONAL PARK, NON ANCORA SCOPERTO DAL TURISMO DI MASSA. E DOPO IL SAFARI, 20 MINUTI DI VOLO VI PORTERANNO SULLE BIANCHE SPIAGGE DI ZANZIBAR, PER QUALCHE GIORNO DI RELAX.



## IL VIAGGIO IN BREVE

Partenze di **GRUPPO** garantite di Lunedì

**ESCLUSIVA IL DIAMANTE**

**Dimensione Gruppo:** minimo 2 /massimo 6 partecipanti (7 se presente un bimbo sotto i 12 anni)

**Pasti:** pensione completa durante il safari, all inclusive a Zanzibar

**Guide:** autista/guida locale parlante italiano



## PERCHÈ SCEGLIERE QUESTO VIAGGIO

- ✓ Natura incontaminata, turismo ancora pressoché assente
- ✓ Il Saadani National Park vi incanterà con i suoi paesaggi ed i suoi ritmi ancora lenti e rilassati



### 1° giorno: ITALIA/TANZANIA

Partenza dalla città prescelta per la Tanzania. Cena e pernottamento in volo.

### 2° giorno: ZANZIBAR (ARRIVO IN TANZANIA)

Arrivo a Zanzibar in mattinata. Disbrigo delle formalità d'ingresso. Incontro con il nostro corrispondente locale e breve trasferimento al Manor House, splendida casa coloniale situata vicino al mare, tra l'aeroporto e Stone Town. Camera a disposizione per relax. Pranzo. Nel primo pomeriggio trasferimento in aeroporto e volo di 20 minuti per il Saadani National Park. All'arrivo verrete accolti dalla vostra guida locale e mentre i vostri bagagli verranno trasferiti al lodge, voi partirete per un primo fotosafari nel parco, a bordo di veicoli fuoristrada scoperti. Al termine trasferimento allo Saadani River Lodge, bellissima struttura ecosostenibile situata lungo la bella e selvaggia spiaggia di sabbia dorata. Sistemazione, cena e pernottamento. Il Saadani River Lodge è praticamente l'unica struttura di ottimo livello attualmente presente all'interno del parco. Le camere, di grandi dimensioni e ben arredate, pur nella loro semplicità, sono tutte situate a pochi metri dalla spiaggia. Dispongono di servizi privati con doccia sia interna che esterna.

### 3° giorno: SAADANI NATIONAL PARK

Pensione completa. Il Saadani National Park è un'autentica scoperta, un luogo ancora incontaminato e lontano dalle principali rotte turistiche. Il parco si sviluppa per 1.100 kmq lungo la costa ed in pochi minuti si passa dalla savana al mare, da zone di foresta a paesaggi sabbiosi e quasi desertici. Nel parco si trovano anche tre villaggi dove il tempo sembra essersi fermato a decenni fa, mentre un fiume navigabile che sfocia nel mare, è habitat naturale per ippopotami, coccodrilli ed una ricca avifauna. I fotosafari non sono certo paragonabili a quelli di altri parchi più conosciuti, ma sono presenti antilopi, giraffe, elefanti, bufali, leoni e altri animali. Giornata di attività che includono fotosafari in 4x4 e navigazione in barca lungo il fiume, alternati a momenti di relax sulla spiaggia o ai bordi della bella piscina del lodge.

### 4° giorno: SAADANI N.P./ZANZIBAR

Prima colazione e pranzo. Ancora una mattinata a disposizione. Potrete fare un ultimo fotosafari, oppure, sempre insieme alla guida del lodge, visitare il vicino



**QUOTE a partire da:**  
Gennaio / Ottobre 2024  
10 gg: da **2.343 €**

## CALENDARIO PARTENZE

Partenze di Lunedì

2024

- Gennaio 1, 8, 15, 22, 29
- Febbraio 5, 12, 19, 26
- Marzo 4, 11, 18, 25
- Aprile 1, 8, 15, 22, 29
- Maggio 6, 13, 20, 27
- Giugno 3, 10, 17, 24
- Luglio 1, 8, 15, 22, 29
- Agosto 5, 12, 19, 26
- Settembre 2, 9, 16, 23, 30
- Ottobre 7, 14, 21, 28

*NOTA BENE: su richiesta e su base individuale, possibilità di partenza in altre date*

## QUOTE DI PARTECIPAZIONE

PERIODO	DOPPIA	SINGOLA
6 Gen/30 Mar	2.343	3.707
31 Mar/30 Mag	2.645	3.943
31 Mag/30 Lug	2.760	4.126
31 Lug/30 Ago	3.235	4.638
31 Ago/31 Ott	3.171	4.535

Tasse aeroportuali (indicative): 490 €  
Bambini (2/11 anni): da 1.740 €

Quota d'iscrizione: 90 € (adulti) - 45 € (bambini)  
Polizza Multirischi: da 107 € (il costo del premio varia in base al prezzo finale del viaggio, vedere le pagine finali)



**5 GIORNI**



**QUOTE a partire da:**  
Gennaio / Dicembre 2024  
5 gg: da **2.160 €**

**CALENDARIO PARTENZE**

Partenze GIORNALIERE  
minimo 2 partecipanti

**QUOTE DI PARTECIPAZIONE**

PERIODO	DOPPIA	DOPPIA	DOPPIA
	2 pax	4 pax	6 pax
Classic			
1/31 Gennaio	2.655	2.130	1.940
1/29 Febbraio	2.850	2.310	2.100
1/31 Marzo	2.320	1.850	1.670
1 Apr/31 Mag	2.160	1.710	1.530
1 Giu/10 Lug	2.320	1.850	1.670
11 Lug/15 Ago	2.850	2.310	2.100
16 Ago/30 Set	2.320	1.850	1.670
1/31 Ottobre	2.655	2.130	1.940
1 Nov/21 Dic	2.320	1.850	1.670
22 Dic/5 Gen	2.850	2.310	2.100

**Luxury**

1 Gen/29 Feb	3.388	4.341
1/31 Mar	3.441	4.246
1 Apr/29 Mag	3.142	3.849
30 e 31 Maggio	3.306	4.111
1/26 Giugno	3.388	4.242
27/30 Giu	3.521	4.454
1 Lug/27 Ott	3.554	4.507
28/31 Ott	3.521	4.454
1 Nov/15 Dic	3.388	4.242
16/20 Dic	3.554	4.507

Quota d'iscrizione: 90 € (adulti) - 45 € (bambini)

Polizza Multirischi: da 107 € (il costo del premio varia in base al prezzo finale del viaggio, vedere le pagine finali)

Partenze giornaliere garantite minimo 2 iscritti



**TANZANIA EXPRESS**  
**TARANGIRE & NGORONGORO**

Tour INDIVIDUALE



**IL VIAGGIO IN BREVE**

**Durata & Partenza:** 5 giorni  
Partenze giornaliere  
**VOLO AEREO da/per l'Italia ESCLUSO**  
**Tipologia: CLIENTELA INDIVIDUALE**  
**Dimensione Gruppo:** minimo 2 partecipanti  
**Sistemazione: livello Classic e Luxury**  
**Pasti:** 4 colazioni - 4 pranzi (alcuni picnic) - 4 cene  
**Guide:** autista/guida locale parlante italiano

**I nostri PLUS:** prezzo del viaggio dinamico in base al numero effettivo di partecipanti iscritti al viaggio.

**1° giorno: ARUSHA (ARRIVO IN TANZANIA)**

Arrivo ad Arusha, disbrigo delle formalità d'ingresso ed incontro con la nostra guida locale, di lingua italiana. Trasferimento e sistemazione nel Lodge della categoria prescelta. Cena e pernottamento.

**SISTEMAZIONE:** Cat. Classic e Luxury: Mount Meru Lodge  
**NOTA OPERATIVA:** per i passeggeri che arrivano ad Arusha prima delle ore 13, su richiesta, possibilità di eliminare la prima notte ad Arusha e proseguire direttamente per il Tarangire, dopo l'arrivo. Maggiori informazioni su richiesta.

**2° giorno: ARUSHA/TARANGIRE NAT'L PARK**

Incontro con la vostra guida parlante italiano e partenza in veicolo 4x4 per il Tarangire National Park, situato a due ore circa da Arusha. Pranzo picnic in corso di fotosafari. Già dall'ingresso del Parco, il trasferimento verso il vostro lodge, sarà di fatto un primo fotosafari. Arrivo e sistemazione. Nel pomeriggio fotosafari nel parco. Cena e pernottamento. Il Tarangire National Park, è il parco africano con la più alta concentrazione di elefanti, visibili in grandissime quantità,



soprattutto da giugno a dicembre, mentre la vegetazione è caratterizzata, tra l'altro da una folta presenza dei singoli baobab.

**SISTEMAZIONE:** Cat. Classic: Maweninga Tented Camp - Cat. Luxury: Kuro Tarangire Tree Top

**3° giorno: LAKE MANYARA/KARATU**

Pensione completa con pranzo picnic. Partenza per il Lake Manyara National Park e fotosafari nel Parco. Al termine proseguimento per Karatu, situata all'ingresso della Ngorongoro Conservation Area e circondata da verdi colline e piantagioni di caffè. Sistemazione. Cena e pernottamento.

**SISTEMAZIONE:** Cat. Classic: Bashay Rift Lodge - Cat. Luxury: Oldeani Mountain Lodge

**4° giorno: NGORONGORO CONSERVATION AREA**

Pensione completa con pranzo picnic all'interno del Cratere. Dopo la prima colazione si salirà sul bordo del cratere del Ngorongoro per poi discendere all'interno della sua caldera, dal diametro di 16 Km. All'interno di possono trovare molti degli ambienti tipici della Tanzania e una concentrazione di animali selvatici tra cui un'importante popolazione di rinoceronti neri. Nella caldera vivono quasi tutti gli animali presenti in Africa, ad esclusione di impala e giraffe. Fotosafari per gran parte della giornata. Nel pomeriggio rientro a Karatu.

**5° giorno: KARATU/ARUSHA - PARTENZA**

Prima colazione e rientro ad Arusha. In base al vostro operativo aereo, pranzo in ristorante oppure colazione al sacco. Trasferimento in aeroporto. Rientro in Italia o proseguimento del viaggio verso la prossima destinazione.

Partenze giornaliere garantite minimo 2 iscritti



**TANZANIA EXPRESS**  
**SERENGETI & NGORONGORO**

Tour INDIVIDUALE



**QUOTE a partire da:**  
Gennaio / Dicembre 2024  
6 gg: da **3.480 €**

**CALENDARIO PARTENZE**

Partenze GIORNALIERE  
minimo 2 partecipanti

**QUOTE DI PARTECIPAZIONE**

PERIODO	DOPPIA	DOPPIA	DOPPIA
	2 pax	4 pax	6 pax
Classic			
1/31 Gennaio	4.160	3.450	3.200
1/29 Febbraio	4.390	3.650	3.390
1/31 Marzo	3.780	3.150	2.910
1 Apr/31 Mag	3.480	2.820	2.630
1 Giu/10 Lug	3.780	3.150	2.910
11 Lug/15 Ago	4.390	3.650	3.390
16 Ago/30 Set	3.780	3.150	2.910
1/31 Ottobre	4.160	3.450	3.200
1 Nov/21 Dic	3.780	3.150	2.910
22 Dic/5 Gen	4.390	3.650	3.390

**Luxury**

6/31 Gen	4.285	3.630	3.420
1/28 Feb	4.430	3.840	3.640
1/31 Mar	4.050	3.400	3.180
1 Apr/31 Mag	3.920	3.270	3.050
1/30 Giu	4.320	3.670	3.450
1 Lug/30 Set	5.190	4.540	4.310
1/31 Ott	4.360	3.710	3.490
1 Nov/19 Dic	4.130	3.480	3.260
20/31 Dic	5.190	4.540	4.310

Quota d'iscrizione: 90 € (adulti) - 45 € (bambini)

Polizza Multirischi: da 107 € (il costo del premio varia in base al prezzo finale del viaggio, vedere le pagine finali)

**IL VIAGGIO IN BREVE**

**Durata & Partenza:** 6 giorni  
partenze giornaliere  
**VOLO AEREO da/per l'Italia ESCLUSO**  
**Tipologia: CLIENTELA INDIVIDUALE**  
**Dimensione Gruppo:** minimo 2 partecipanti  
**Hotel: livello Classic e Luxury**  
**Pasti:** 5 colazioni - 5 pranzi (alcuni picnic) - 5 cene  
**Guide:** autista/guida locale parlante italiano

**I nostri PLUS:** prezzo del viaggio dinamico in base al numero effettivo di partecipanti iscritti al viaggio.



**1° giorno: ARUSHA (ARRIVO IN TANZANIA)**

Arrivo ad Arusha, disbrigo delle formalità d'ingresso ed incontro con la nostra guida locale, di lingua italiana. Trasferimento al Lodge della categoria prescelta. Cena.

**SISTEMAZIONE:** Cat. Classic: Mount Meru Lodge - Cat. Luxury: Lemala Kili Villas

**2° giorno: ARUSHA/LAKE MANYARA/KARATU**

Pensione completa con pranzo picnic. Partenza per il Lake Manyara National Park e fotosafari all'interno del parco, caratterizzato dalla presenza di un lago dalle acque salate. Nel pomeriggio proseguimento per Karatu, situata all'ingresso della Ngorongoro Conservation Area. Sistemazione cena e pernottamento.

**SISTEMAZIONE:** Cat. Classic: Bashay Rift Lodge - Cat. Luxury: Kilimamoja Lodge (Lake Manyara)

**3° giorno: KARATU/NGORONGORO/OLDUVAI**

Pensione completa con pranzo picnic all'interno del Cratere. Dopo la prima colazione si sale in cima al cratere del Ngorongoro, per poi scendere all'interno della base di questo antichissimo cratere, per un fotosafari che si protrarrà fino al pomeriggio. Nel pomeriggio proseguimento per Olduvai, situata al confine tra la Ngorongoro Conservation Area ed il Serengeti National Park. Sistemazione e passeggiata con i Masai fino a salire su uno dei caratteristici "kopje", da dove potrete assistere ad un meraviglioso tramonto. Per la categoria Luxury, la sistemazione è prevista in cima al cratere del Ngorongoro.

**SISTEMAZIONE:** Cat. Classic: Olduvai Camp - Cat. Luxury: Lemala Ngorongoro Luxury Camp

**4° giorno: OLDUVAI/SERENGETI NAT'L PARK**

Pensione completa (con pranzo pic-nic). Oggi attraverserete la parte centro meridionale del Serengeti National Park, con un unico emozionante fotosafari lungo il percorso, che si protrarrà per tutta la giornata. Arrivo nella zona di Seronera e sistemazione. Cena e pernottamento.

**SISTEMAZIONE:** Cat. Classic: Ronjo Camp - Cat. Luxury: Lemala Ewanjan Camp

**5° giorno: SERENGETI NATIONAL PARK**

Pensione completa con pranzo picnic o al campo. Fotosafari dell'intera giornata.

**6° giorno: SERENGETI/ARUSHA**

Prima colazione. Trasferimento all'airstrip di Seronera e volo per Arusha. In base al vostro operativo aereo, pranzo in ristorante oppure colazione al sacco. Trasferimento in aeroporto per rientrare in Italia o per proseguire verso la vostra prossima destinazione.



10 GIORNI

Partenze garantite di lunedì **ESCLUSIVA IL DIAMANTE**

**Classic** I NOSTRI GRANDI CLASSICI

VIAGGIARE IN PICCOLI GRUPPI **SELECT**

TOUR DI GRUPPO



# MERAVIGLIE DELLA TANZANIA

## MIGRAZIONE INVERNALE

KARATU - NGORONGORO - SERENGETI - NDTU AREA

UNO DEGLI SPETTACOLI PIÙ BELLI È SICURAMENTE QUELLO DELLA GRANDE MIGRAZIONE, QUANDO CENTINAIA DI MIGLIAIA DI GNU E ZEBRE SI MUOVONO ALL'INTERNO DEL SERENGETI E DEL MASAI MARA. SONO PROPRIO I MESI INVERNALI CHE CI CONSENTONO DI VIVERE QUESTO SPETTACOLO NELLE STERMINATE PRATERIE DI NDTU, TRA IL SERENGETI E LA NGORONGORO CONSERVATION AREA.



### IL VIAGGIO IN BREVE

**Partenze di GRUPPO garantite di Lunedì**

**ESCLUSIVA IL DIAMANTE**

**Dimensione Gruppo:** minimo 2 /massimo 6 partecipanti (7 se presente un bimbo sotto i 12 anni)

**Pasti:** pensione completa (alcuni pranzi possono essere pic-nic)

**Guide:** autista/guida locale parlante italiano

**Suggerimenti:** possibilità di estensioni balneari a Zanzibar, Pemba, Mafia Island, Fanjove Island, Seychelles



### PERCHÈ SCEGLIERE QUESTO VIAGGIO

- ✓ Sistemazioni di piccole dimensioni (anche campi tendati semi-permanenti)
- ✓ Partenze garantite con minimo 2 iscritti e massimo 6/7 partecipanti per veicolo
- ✓ Posto finestrino garantito sui nostri veicoli 4x4
- ✓ Blocco valuta garantito al momento della conferma del viaggio



**1° giorno: ITALIA/KILIMANJARO (TANZANIA)**  
Partenza dalla città prescelta con voli di linea. Pasti e pernottamento a bordo.

**2° giorno: KILIMANJARO/ARUSHA/KARATU**  
Arrivo al Kilimanjaro International Airport. Disbrigo delle formalità d'ingresso ed incontro con la nostra guida locale. Partenza per Karatu (tre ore circa). Sistemazione in lodge. Cena e pernottamento.  
**SISTEMAZIONE:** Bashay Rift Lodge

**3° giorno: KARATU/NGORONGORO CRATER/OLDUVAI**  
Prima colazione, cena e pernottamento al campo. Pranzo picnic in corso di gamedrive. La giornata odierna prevede la discesa nella caldera del Ngorongoro per un safari indimenticabile. La durata dell'escursione sarà limitata a 6 ore come da recenti disposizioni dell'ente che controlla gli ingressi all'interno della caldera. Al suo interno ci sono oltre 25.000 esemplari di specie diverse ed un numero imprecisato ma elevato di turisti e pulmini. La megafauna è impressionante e si possono ammirare quasi tutte le specie di mammiferi quadrupedi presenti in East Africa tranne: giraffe, oribi, impala e damalisci lunati (topi). Inoltre mancano i coccodrilli ed il numero di ippopotami non è elevatissimo. Come se non bastasse l'incredibile biodiversità del cratere, il territorio intorno ad esso è soggetto all'annuale grande migrazione: uno spettacolo nello spettacolo, con una quantità incredibile di ungulati che migrano alla ricerca di pascoli verdi. Al termine proseguimento per la zona di Olduvai e sistemazione all'Olduvai Camp. Cena e pernottamento.  
**SISTEMAZIONE:** Olduvai Camp

**4° giorno: OLDUVAI/SERENGETI NATIONAL PARK**  
Pensione completa con picnic lunch. Si procede oggi verso il rinomato Parco Nazionale di Serengeti, in un unico emozionante fotosafari. Arrivo verso il tramonto al Ronjo Camp. autentico safari camp, situato nella parte centrale del Serengeti. Sistemazione, cena e pernottamento.  
**SISTEMAZIONE:** Ronjo Camp

**5° GIORNO: SERENGETI NATIONAL PARK**  
Un'altra indimenticabile giornata dedicata all'esplorazione del parco con safari mattutino e pomeridiano. Il pranzo potrebbe essere al sacco o al campo in base agli avvistamenti.



**6° giorno: SERENGETI/NDUTU AREA**  
Pensione completa con picnic lunch lungo il percorso. Oggi attraverseremo la parte centro meridionale del Serengeti, per raggiungere la zona di Ndutu, situata tra il Serengeti e la Ngorongoro Conservation Area. È qui che nei mesi tra novembre/dicembre e febbraio/marzo, staziona la grande migrazione di centinaia di migliaia di gnu e zebre. Fotosafari dell'intera giornata. Sistemazione all'Olaado Camp (campo tendato semi permanente). Cena e pernottamento.  
**SISTEMAZIONE:** Olaado Camp

**7° giorno: NDTU AREA**  
Pensione completa. Intera giornata di fotosafari.

**8° giorno: NDTU AREA/KARATU**  
Mattutina dedicata ad un ultimo fotosafari nella zona, poi partenza per Karatu. Arrivo nel pomeriggio inoltrato, sistemazione al lodge. Pernottamento.  
**SISTEMAZIONE:** Bashay Rift Lodge

**9° GIORNO: KARATU/ARUSHA/KILIMANJARO/ITALIA**  
Prima colazione e partenza per Arusha. Pranzo (in ristorante o al sacco in base all'orario effettivo d'arrivo). Trasferimento all'aeroporto internazionale di Kilimanjaro per il vostro volo di rientro in Italia o per proseguire verso altra destinazione. Pasti e pernottamento a bordo.

**10° GIORNO: ITALIA**  
Arrivo a destinazione in giornata.



**QUOTE a partire da:**  
Gennaio / Marzo 2024  
10 gg: da **4.405 €**

### CALENDARIO PARTENZE

Partenze di Lunedì

2024

Gennaio 8, 15, 22, 29

Febbraio 5, 12, 19, 26

Marzo 4, 11, 18, 25

*NOTA BENE: su richiesta e su base individuale, possibilità di partenza in altre date*

### QUOTE DI PARTECIPAZIONE

PERIODO	DOPPIA	SINGOLA
Gennaio	4.405	4.853
Febbraio	4.809	5.256
Marzo	4.405	4.853

Tasse aeroportuali (indicative): 490 €  
Bambini (2/11 anni): da 2.347 €  
Ragazzi (12/16 anni): da 3.947 €

Quota d'iscrizione: 90 € (adulti) - 45 € (bambini)

Polizza Multirischi: da 107 € (il costo del premio varia in base al prezzo finale del viaggio, vedere le pagine finali)



10 GIORNI

Partenze garantite di venerdì **ESCLUSIVA IL DIAMANTE**



Tour di GRUPPO



# MERAVIGLIE DELLA TANZANIA

## MIGRAZIONE ESTIVA

ARUSHA - GRUMETI RESERVE - SERENGETI (LOBO AREA E MARA RIVER AREA)

NON C'È NIENTE DI PIÙ EMOZIONANTE CHE LA NATURA POSSA OFFRIRE, VEDERE MIGLIAIA E MIGLIAIA DI GNU E ZEBRE CHE ATTRAVERSANO TUTTI INSIEME IL FIUME MARA O IL GRUMETI, CONCITAMENTE ED IN UN TRIPUDIO DI SUONI, METTENDO A RISCHIO LA PROPRIA VITA. TUTTO QUESTO CI FA SENTIRE DAVVERO PICCOLI DI FRONTE A QUESTO INCREDIBILE SPETTACOLO, CHE SI SVOLGE PUNTUALMENTE OGNI ANNO, NEI NOSTRI MESI ESTIVI.



### IL VIAGGIO IN BREVE

Partenze di GRUPPO garantite di Venerdì

**ESCLUSIVA IL DIAMANTE**

**Dimensione Gruppo:** minimo 2 /massimo 6 partecipanti (7 se presente un bimbo sotto i 12 anni)

**Pasti:** pensione completa (alcuni pranzi possono essere pic-nic)

**Guide:** autista/guida locale parlante italiano

**Suggerimenti:** possibilità di estensioni balneari a Zanzibar, Pemba, Mafia Island, Fanjove Island, Seychelles

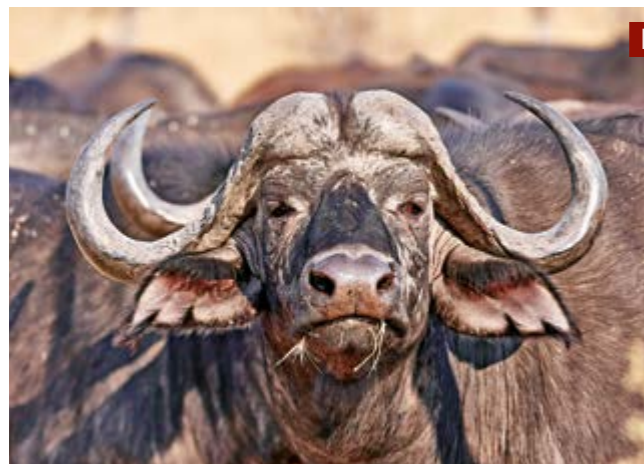

### PERCHÈ SCEGLIERE QUESTO VIAGGIO

- ✓ Sistemazioni di piccole dimensioni (anche campi tendati semi-permanenti)
- ✓ Partenze garantite con minimo 2 iscritti e massimo 6/7 partecipanti per veicolo
- ✓ Posto finestrino garantito sui nostri veicoli 4x4
- ✓ Blocco valuta garantito al momento della conferma del viaggio

**1° giorno: ITALIA/KILIMANJARO (TANZANIA)**  
Partenza dalla città prescelta con voli di linea. Pasti e pernottamento a bordo.

**2° giorno: KILIMANJARO/ARUSHA**  
Arrivo ad Arusha nel pomeriggio. Disbrigo delle formalità d'ingresso ed incontro con la nostra guida locale, di lingua italiana. Trasferimento e sistemazione in lodge. Cena e pernottamento.  
**SISTEMAZIONE:** Arumeru Lodge o Mount Meru Game Lodge

**3° giorno: ARUSHA/GRUMETI GAME RESERVE**  
Prima colazione. Trasferimento all'Arusha National Airport e volo di un'ora circa per Ikoma. All'arrivo, incontro con la nostra guida/autista parlante italiano che starà con voi per tutta la durata del safari e breve trasferimento al Grumeti Hills Tented Lodge. Sistemazione e pranzo. Nel pomeriggio fotosafari nella riserva. Cena e pernottamento.  
**SISTEMAZIONE:** Grumeti Hills

**4° giorno: GRUMETI GAME RESERVE**  
Pensione completa al lodge. La giornata comincerà con un fotosafari a piedi di un paio d'ore circa, accompagnati dalle guide locali del lodge, parlanti inglese. Al termine troverete allestita una ricca colazione nei pressi del fiume Grumeti. Il resto della mattinata sarà dedicato ad un fotosafari nella riserva con il nostro veicolo, con possibilità di fare anche fuoripista per meglio avvicinare gli animali. Pomeriggio a disposizione per relax a bordo piscina o altre attività. Dopocena fotosafari notturno di un paio d'ore a bordo dei veicoli elettrici del lodge, che vi permetterà di osservare la numerosa fauna notturna.

**5° GIORNO: GRUMETI RESERVE/CENTRAL SERENGETI**  
Pensione completa (il pranzo potrà essere consumato al lodge di arrivo o con picnic lunch, a secondo delle tempistiche della giornata). Oggi attraverseremo tutta la parte centrale del Serengeti, in unico emozionante fotosafari, fino a raggiungere la zona di Lobo, una delle più belle dal punto di vista paesaggistico, nonché ricca di animali. Raggiungeremo il bellissimo Togoro Camp, situato in cima ad una collina, dall'altro della quale la vista spazia a 360°. Sistemazione e fotosafari

prima del tramonto. Cena e pernottamento.  
**SISTEMAZIONE:** Togoro Camp

**6° giorno: SERENGETI (LOBO AREA)**  
Pensione completa. Sono previsti due fotosafari pomeridiani nella parte settentrionale del Serengeti, uno al mattino ed il secondo nel pomeriggio, intervallati da momenti di relax al lodge.  
**SISTEMAZIONE:** Togoro Camp

**7° giorno: CENTRAL SERENGETI (LOBO AREA)/NORTHERN SERENGETI (MARA AREA)**  
Pensione completa (il pranzo potrà essere consumato al campo di arrivo o con picnic lunch, a secondo delle tempistiche della giornata). Oggi ci spingeremo verso la parte più settentrionale del Serengeti, attraversata dal Mara River e teatro, nei nostri mesi estivi, del "Mara crossing", vale a dire dell'attraversamento del fiume Mara, da parte di moltissimi gnu e zebre. Uno spettacolo assolutamente unico al mondo! Anche questo trasferimento sarà di fatto un continuo fotosafari, fino a raggiungere nel pomeriggio il Mara River Post, nuovissimo lodge tendato, di ottimo livello, nella vicinanza del fiume Mara. Cena e pernottamento.  
**SISTEMAZIONE:** Mara River Post

**8° giorno: NORTHERN SERENGETI (MARA AREA)**  
Pensione completa. Sono previsti due fotosafari pomeridiani nella parte settentrionale del Serengeti, uno al mattino ed il secondo nel pomeriggio, intervallati da momenti di relax al lodge.

**9° GIORNO: SERENGETI (NORTHERN AREA)/ARUSHA/KILIMANJARO/ITALIA**  
Prima colazione. Se possibile, ultimo fotosafari, seguito dalla prima colazione. In tempo utile trasferimento all'airstrip di Kogatende, congedo dalla vostra autista/guida parlante italiano e volo per Arusha. Arrivo e pranzo (se l'orario del vostro volo per l'Italia o per altra destinazione, non dovesse consentirlo, il pranzo sarà con cestino da viaggio). In tempo utile trasferimento all'aeroporto internazionale di Kilimanjaro e termine dei nostri servizi.

**10° GIORNO: ITALIA**  
Arrivo a destinazione in giornata.



**QUOTE a partire da:**  
Luglio / Ottobre 2024  
**10 gg:** da **5.722 €**

### CALENDARIO PARTENZE

Partenze di Venerdì

2024

Luglio 5, 12, 19, 26

Agosto 2, 9, 16, 23, 30

Settembre 6, 13, 20, 27

Ottobre 4, 11, 18

NOTA BENE: su richiesta e su base individuale, possibilità di partenza in altre date

### QUOTE DI PARTECIPAZIONE

PERIODO	DOPPIA	SINGOLA
5/26 Luglio	6.021	6.468
2/16 Agosto	6.378	6.826
23 e 30 Agosto	6.021	6.468
6 Set/18 Ott	5.722	6.170

Tasse aeroportuali (indicative): 490 €

Bambini (2/11 anni): da 3.093 €

Ragazzi (12/16 anni): da 5.264 €

Quota d'iscrizione: 90 € (adulti) - 45 € (bambini)

Polizza Multirischi: da 107 € (il costo del premio varia in base al prezzo finale del viaggio, vedere le pagine finali)





## OLAADO CAMP

Olaado è un campo mobile stagionale, che si sposta due volte l'anno per anticipare il movimento della grande migrazione e offre ai nostri ospiti l'opportunità di essere proprio nel cuore di questo spettacolo unico della natura animale...

Tra dicembre e marzo il campo si trova intorno a Ndutu, nell'area di conservazione di Ngorongoro. Il numero di animali che si possono vedere in questo periodo è incredibile, in particolare gnu, zebre, antilopi, per non parlare di un gran numero di predatori, quali i leoni e i ghepardi. Inoltre è la stagione in cui le femmine partoriscono i loro cuccioli. Costruito secondo standard ecologici, Olaado ha un impatto a basse emissioni di carbonio.

L'intero campo funziona a energia solare per acqua calda ed elettricità. Le 8 tende in tela stile safari sono tutte ben posizionate per offrire splendide vista sulla savana. Son ben arredate, con letti molto comodi, arredamento accogliente e ampi bagni privati



## RONJO CAMP

Situato nel cuore del Parco Nazionale del Serengeti, leggermente a nord di Seronera, Ronjo Camp è il luogo ideale per esplorare il Serengeti centrale immensamente ricco e la sua fantastica fauna selvatica (che ospita molte specie residenti come elefanti, gazzelle, bufali, leoni ... alcuni vagano per il campo...).

Il campo è disposto in una zona tranquilla e appartata con superbe viste sulla pianura e sulle colline di Banagi e lo si può considerare un autentico campo safari, molto suggestivo e accogliente. Le 16 spaziose tende, tutte recentemente rinnovate, sono sparse tra gli alberi di acacia con decorazioni tradizionali safari e bagni privati con doccia a secchio e servizi igienici. Tutte le tende offrono una splendida vista sulla pianura, con un'atmosfera rustica ma confortevole per godersi il Safari in armonia con la natura. Un'atmosfera cordiale e accogliente vi attende nelle aree comuni per gli ospiti, che comprendono una spaziosa tenda per pranzo e cena e l'accogliente tenda da bar per drink prima e dopo cena.



### ESCLUSIVA PER L'ITALIA

Soggiorniamo in questo campo con il tour "MERAVIGLIE DELLA TANZANIA" LA GRANDE MIGRAZIONE INVERNALE



### ESCLUSIVA PER L'ITALIA

Soggiorniamo in questo campo con il tour "MERAVIGLIE DELLA TANZANIA" LA GRANDE MIGRAZIONE INVERNALE



UNA SELEZIONE ESCLUSIVA A NDUTU PER I TOUR DI GRUPPO

UNA SELEZIONE ESCLUSIVA NEL SERENGETI PER I TOUR DI GRUPPO



## TOGORO CAMP

Nuovissimo campo, inaugurato nel giugno 2023, Togoro è allestito in cima ad una collina da cui si gode un'incredibile vista sulla zona circostante. Dispone di 14 bellissime tende, dotate di bagno con doccia con acqua calda e servizi igienici privati, il tutto in un'atmosfera elegante e autentica. Tutte sono coperte da un tetto in paglia per mantenere una temperatura gradevole anche durante le stagioni più calde. Il campo dispone di bar, ristorante, e di una bella piscina che domina il Serengeti dall'alto.

Qui il paesaggio è magnificamente conservato e la fauna è molto ricca e varia durante tutto l'anno. La grande migrazione è generalmente presente tra giugno e luglio, poi da ottobre a dicembre, comunque, per la sua posizione, Togoro è ottima base di partenza per eccezionali fotosafari lungo tutto il corso dell'anno.



## MARA RIVER POST SERENGETI SETTENTRIONALE

Ci troviamo nella parte più settentrionale del Serengeti National Park, sulle rive del fiume Mara, teatro in molti mesi dell'anno (in particolare modo da giugno ad ottobre) della grande migrazione di gnu e zebre, che devono attraversare il Mara River per raggiungere o per tornare dal Masai Mara in Kenya. Ed è proprio sulle rive del fiume Mara, in posizione sopraelevata, che sorge il Mara River Post, un bellissimo e suggestivo lodge tendato, che nei mesi scorsi si è arricchito di nuove otto tende, eleganti e molto spaziose, tanto da renderlo una delle strutture più accoglienti e di fascino della zona. La costruzione delle nuove tende, ha portato all'apertura di una nuova zona bar/ristorante, particolarmente elegante e ben arredata.

Le tende, molto spaziose ed arredate con estremo gusto, dispongono di letto matrimoniale o due letti singoli posti al centro della tenda, scrittoio, angolo armadio e zona servizi privati con doppio lavabo, wc e doccia. Energia elettrica ed acqua calda, disponibili 24 ore su 24. Molto curata la cucina, dove vengono alternati piatti della cucina locale a piatti della cucina internazionale. Il Lodge è dotato di una bella piscina panoramica.



### ESCLUSIVA PER L'ITALIA

Soggiorniamo in questo campo con il tour "MERAVIGLIE DELLA TANZANIA" LA GRANDE MIGRAZIONE ESTIVA



### ESCLUSIVA PER L'ITALIA

Soggiorniamo in questo lodge con il tour "MERAVIGLIE DELLA TANZANIA" LA GRANDE MIGRAZIONE ESTIVA



UNA SELEZIONE ESCLUSIVA NEL SERENGETI PER I TOUR DI GRUPPO

UNA SELEZIONE ESCLUSIVA NEL SERENGETI PER I TOUR DI GRUPPO



# LA TANZANIA DEL SUD

*La Tanzania del Sud è un'area del Paese ricca di parchi, tra cui i più famosi sono il Ruaha e la Selous Game Reserve, ancora poco frequentati dai viaggiatori, soprattutto italiani. Il relativo isolamento, la necessità quasi obbligatoria di poterli raggiungere solo con piccoli aeromobili, il limitato numero di campi tendati e piccoli lodge sparsi su un'area molto grande (la Selous Game Reserve è la riserva più grande di tutta l'Africa), fa sì che i fotosafari in queste aree si svolgono quasi sempre in assoluta solitudine, anche nei periodi di maggior affluenza. Eccellente la qualità dei fotosafari, con possibilità di vedere in numero abbondante, non solo i piccoli e grandi erbivori, ma anche leoni, leopardi e soprattutto licaoni.*

◆ ***Parchi straordinari** ed ancora incontaminati dal turismo di massa, come il Ruaha National Park e la Selous Game Reserve*

◆ ***Fotosafari** sempre effettuati a bordo di veicoli scoperti*

◆ ***Piccole strutture di charme** (quasi sempre campi tendati)*

◆ ***Paesaggi** molto differenti tra loro*

11 GIORNI

Partenze giornaliere **ESCLUSIVA IL DIAMANTE**



## SAFARI & MARE SELOUS & ZANZIBAR



### IL VIAGGIO IN BREVE

**ESCLUSIVA IL DIAMANTE**

**Durata & Partenza:** 11 giorni/8 notti partenze giornaliere

**Tipologia:** VIAGGIO INDIVIDUALE

**Pasti:** pensione completa (esclusa cena prima sera a Dar-Es-Salaam)

**Guida:** locale parlante inglese

**Trasporto:** fotosafari in veicoli scoperti 4x4

**1° giorno: ITALIA/DAR ES SALAAM**  
Partenza dalla città prescelta con voli di linea via scalo internazionale. Pasti e pernottamento a bordo.

**2° giorno: DAR ES SALAAM: ARRIVO IN TANZANIA**  
Arrivo a Dar Es Salaam. Disbrigo delle formalità d'ingresso ed incontro con la nostra guida locale, di lingua italiana. Trasferimento in hotel. Cena libera e pernottamento.  
**SISTEMAZIONE:** CBD Hotel

**3° giorno: DAR ES SALAAM/SELOUS GAME RESERVE**  
Sveglia di buon mattino e trasferimento in aeroporto e volo di un'ora circa per la Selous Game Reserve/ Nyerere National Park. All'arrivo, incontro con i ranger del campo e, in base all'orario di arrivo, prima attività di safari. Generalmente viene previsto un primo safari a piedi per iniziare ad esplorare la riserva. Sistemazione al campo e pranzo. Al pomeriggio è prevista la visita ad un villaggio locale prima del safari che prevediamo in barca sul fiume Rufiji. Rientro al campo nel tardo pomeriggio, cena e pernottamento.  
*La Selous Game Reserve è la riserva naturale più vasta in Africa e copre una superficie pari al 5% dell'intero paese e delle dimensioni pari alla Svizzera. La Riserva è stata annoverata dall'Unesco tra i luoghi del patrimonio naturalistico e culturale del mondo. Deve il suo nome al Capitano Frederick Courtney Selous, famoso naturalista, che morì in questa regione durante la Prima Guerra Mondiale combattendo contro l'esercito coloniale tedesco. Lontano dai circuiti del nord, il Selous è una terra ancora selvaggia ed inesplorata dove la natura si presenta al suo stato primordiale. Il visitatore grazie a molteplici attività, dai classici safari in veicoli 4x4 aperti da safari alle escursioni in barca, senza dimenticare le passeggiate naturalistiche a piedi, viene completamente coinvolto dalla magica bellezza naturalistica e dalla varietà di scenari che spaziano dalla calda*

*savanna africana, alle foreste, ad ambienti fluviali. Questa grande varietà di eco-sistemi contribuiscono all'incredibile bio-diversità che pochi altri posti in Africa sanno offrire.*

**SISTEMAZIONE:** Rufiji River Camp

**4° giorno: SELOUS GAME RESERVE**  
Bellissima giornata dedicata al safari mentre esploriamo quest'immensa riserva i cui diversi eco-sistemi contribuiscono ad una biodiversità senza confronti. Le attività di safari sono previste sempre al mattino e al pomeriggio in veicoli 4x4 accompagnati da esperti ranger di lingua inglese.

**5° giorno: SELOUS GAME RESERVE**  
La sveglia come spesso accade in Africa viene data alle prime luci del giorno per godere a pieno del risveglio della natura. Oggi ci attende un'altra entusiasmante giornata di safari.

**6° giorno: SELOUS/ZANZIBAR**  
Prima colazione e trasferimento sulla pista di Selous per rientrare in volo a Zanzibar. Incontro con il nostro personale incaricato e trasferimento in auto privata in hotel. Il trattamento per i prossimi giorni sarà di all-inclusive. Buona parte di questa giornata sarà a disposizione per relax balneare. Pernottamento.  
**SISTEMAZIONE:** Karafuu Beach Resort

**7°/9° giorno: ZANZIBAR**  
Giornate da dedicarsi al relax balneare o per attività a carattere facoltativo.

**10°/11° giorno: ZANZIBAR/ITALIA**  
In giornata, in base all'orario del volo, trasferimento in aeroporto e rientro in Italia con voli di linea. Pasti e pernottamento a bordo. Arrivo a destinazione all'indomani.

Partenze giornaliere **ESCLUSIVA IL DIAMANTE**



## LE GEMME DEL SUD



### IL VIAGGIO IN BREVE

**ESCLUSIVA IL DIAMANTE**

**Durata & Partenza:** 9 giorni/6 notti - partenze giornaliere

**Tipologia:** VIAGGIO INDIVIDUALE

**Pasti:** pensione completa (esclusa cena prima sera a Dar-Es-Salaam)

**Guida:** locale parlante inglese

**Trasporto:** fotosafari in veicoli scoperti 4x4

**1° giorno: ITALIA/DAR ES SALAAM**  
Partenza dall'Italia con voli di linea. Pasti e pernottamento a bordo. A seconda dei vettori utilizzati la partenza potrebbe slittare al 2° giorno con arrivo in tarda serata.

**2° giorno: DAR ES SALAAM: ARRIVO IN TANZANIA**  
Arrivo a Dar Es Salaam. Disbrigo delle formalità d'ingresso ed incontro con la nostra guida locale, di lingua italiana. Trasferimento in hotel. Cena libera e pernottamento.  
**SISTEMAZIONE:** CBD Hotel

**3° giorno: DAR ES SALAAM/SELOUS GAME RESERVE**  
Prima colazione. Trasferimento in aeroporto e volo di un'ora circa per la Selous Game Reserve. Arrivo, incontro con i ranger del campo e, in base all'orario di arrivo, primo fotosafari lungo il percorso. Sistemazione e pranzo. Nel pomeriggio fotosafari. Le giornate saranno dedicate all'esplorazione di questa immensa Riserva sia con classici safari in jeep 4x4 aperte accompagnate da esperti ranger, sia in barca. Cena e pernottamento.  
*La Selous Game Reserve è la riserva naturale più vasta in Africa e copre una superficie pari al 5% dell'intero paese e delle dimensioni pari alla Svizzera. La Riserva è stata annoverata dall'Unesco tra i luoghi del patrimonio naturalistico e culturale del mondo.*  
**SISTEMAZIONE:** Rufiji River Camp

**4°/5° giorno: SELOUS GAME RESERVE**  
Sono previsti due fotosafari giornalieri, uno al mattino ed il secondo nel pomeriggio fino al tramonto. Pensione completa al campo.

**6° giorno: SELOUS/RUAHA NATIONAL PARK**  
Prima colazione e trasferimento in tempo utile all'air-

strip e volo per il Ruaha National Park. All'arrivo, incontro con il ranger locale parlante inglese e trasferimento via terra al Kwhihala Camp. Sistemazione e pranzo. Nel pomeriggio primo safari per iniziare ad apprezzare questi bellissimi habitat. Cena e pernottamento.  
**PARCO NAZIONALE DI RUAHA - Area: 20.000 KM<sup>2</sup>**  
*Prende il nome dal fiume "Great Ruaha" e che rappresenta il punto focale dell'intero parco. A parte essere il più grande Parco della Tanzania, è considerato anche uno dei più piacevoli grazie al continuo variare dei suoi eco-sistemi posti tra i 750 e i 1.900 metri s.l.m. E inoltre l'unica area protetta in cui convivono, contemporaneamente, flora e fauna dell'Africa Orientale ed Occidentale. Vero regno degli elefanti, se ne contano circa 8.000 esemplari, il parco ospita una bio diversità senza confronti: ippopotami, coccodrilli, bufali, impala, facoceri, giraffe Maasai, cobi dell'ellisse, zebre, gazelle ed antilopi, leoni, leopardi, iene e sciacalli ma anche ghepardi, dik-dik, cudu maggiori ed oltre 370 specie d'uccelli alcune delle quali tipiche esclusivamente di quest'area. Durante la stagione secca le rive dei fiumi pullulano di vita e rendono l'esperienza dei safari unica ed indimenticabile.*  
**SISTEMAZIONE:** Ruaha River Lodge

**7° giorno: RUAHA NATIONAL PARK**  
Sono previsti due fotosafari giornalieri, uno al mattino ed il secondo nel pomeriggio fino al tramonto. Pensione completa al campo.

**8° giorno: RUAHA/DAR ES SALAAM/ITALIA**  
Prima colazione. In giornata rientro in volo per Dar Es Salam. Proseguimento verso il volo di rientro in Italia (arrivo generalmente il giorno successivo) o verso la prossima meta del vostro viaggio.

**9° giorno: ITALIA**  
Arrivo in Italia in mattinata.

9 GIORNI

Tour INDIVIDUALE



**QUOTE a partire da:**  
Gennaio / Dicembre 2024  
**9 gg: da 4.922 €**

### CALENDARIO PARTENZE

Partenze GIORNALIERE

### QUOTE DI PARTECIPAZIONE

PERIODO	DOPPIA	SINGOLA
5 Gen/29 Mag	4.922	5.662
30 Mag/28 Giu	5.232	5.972
29 Giu/29 Ott	5.642	6.699
30 Ott/22 Dic	5.232	5.972
23 Dic/4 Gen	5.642	6.699

Tasse aeroportuali (indicative): 490 €  
Bambini (2/11 anni): da 3.704 €

Quota d'iscrizione: 90 € (adulti) - 45 € (bambini)  
Polizza Multirischi: da 107 € (il costo del premio varia in base al prezzo finale del viaggio, vedere le pagine finali)

**NOTA BENE:** possibilità di estensione balneare in una delle isole al largo della costa Tanzaniana, quali Pemba, Zanzibar, Mafia o Fanjove.  
Quotazioni su richiesta.





## RUFIJI RIVER LODGE

Il Rufiji River Camp, costruito nel 1973, è il primo campo ad essere sorto all'interno della Selous Game Reserve. Proprio per questo motivo occupa una splendida posizione lungo le sponde del Fiume Rufiji, ad est della riserva. Il punto forte del campo è sempre stato quello di permettere ai visitatori spettacolari safari fotografici in un territorio particolarmente adatto a questo fine, grazie alla varietà di habitat creati dai fiumi che lo attraversano: Rufiji, Ruaha e Beho Beho.

Il campo è composto da circa 20 tende disposte ai lati dell'area comune, montate su piattaforme di cemento e protette dal tetto di makuti, tutte dotate di bagno in muratura con doccia con acqua calda, zanzariere ai letti e veranda esterna con vista sul fiume. Completano il campo una piccola piscina, l'area ristorazione ed il bar, anch'essi posti di fronte al magnifico fiume coi suoi animali. Le attività disponibili sono game drive in 4X4, safari in barca a motore lungo il fiume e tra labirinti di canali, isolotti, paludi e laghetti, walking safari. Vengono allestiti anche dei fly-camp, campi provvisori montati in aree di particolare interesse della riserva.



## RUAHA RIVER CAMP

Ruaha River Lodge è la punta di diamante della compagnia Foxes River Camps, pionieri nella realizzazione di strutture e safari nel sud della Tanzania. Recentemente rinnovato, il lodge è stato costruito utilizzando pietra e legno locali, risultando così perfettamente integrato con l'ambiente naturale. Ognuno dei suoi 20 chalet - bandas in swahili - si affaccia sul fiume Ruaha, dove vanno ad abbeverarsi gli animali selvatici della zona. Ogni stanza, completa di bagno privato, è decorata in stile afro-chic, con nuances calde ed avvolgenti. La veranda privata assicura un punto di osservazione privilegiato, soprattutto durante le ore più calde della giornata. La sala da pranzo del lodge è situata in posizione sopraelevata sul fiume, offrendo una vista mozzafiato sul panorama circostante.

I pasti sono preparati con la massima cura: il menu varia a seconda dei prodotti stagionali e include deliziosi piatti di ispirazione africana, asiatica ed europea.

Le famiglie con bambini sopra i 2 anni sono le benvenute.



### SCELTO PER VOI

Soggiorniamo in questo campo con i tour "SAFARI & MARE" e "GEMME DEL SUD"



### SCELTO PER VOI

Soggiorniamo in questo campo con il tour "GEMME DEL SUD"



UNA SELEZIONE ESCLUSIVA PER I TOUR NEL SUD DELLA TANZANIA

UNA SELEZIONE ESCLUSIVA PER I TOUR NEL SUD DELLA TANZANIA

# ZANZIBAR • PEMBA MAFIA • FANJOVE

*I paradisi naturali dell'Oceano Indiano, a pochi chilometri dalla costa della Tanzania: Zanzibar, l'isola delle spezie; Pemba, dove la vita scorre lenta ed il tempo si è fermato a mezzo secolo fa; Mafia, con il suo spettacolare Parco Marino; Fanjove, un angolo di Maldive in Africa*



## NEPTUNE PWANI BEACH RESORT & SPA

## NEPTUNE PWANI BEACH RESORT & SPA



Il Neptune Pwani Beach Resort & Spa, è situato sulla lunga e bellissima spiaggia di Kiwengwa, caratterizzata da sabbia bianca e soffice, nella parte nord-orientale di Zanzibar. Dispone di 194 camere, interamente rinnovate, disseminate in un grande e lussureggiante giardino tropicale di 14,5 ettari. Tutti i bungalow sono costruiti su due livelli, con un massimo di 6 camere per unità. Le camere si dividono in tre tipologie, tutte con vista parziale oceano: 112 Deluxe Garden Side Ocean View, 78 Deluxe Sea Side Ocean View e 4 Master Suite Beachfront vista oceano totale. Le Garden Side e le Sea Side, hanno una superficie di 55 metri quadrati circa, dispongono di servizi privati, TV via satellite, bollitore per the/caffè, cassaforte, asciugacapelli, aria condizionata, zanzariera intorno al letto, accappatoi, ciabattine e teli mare, oltre ad un grande balcone. Le Master Suite hanno una superficie di 110 metri quadrati e dispongono di salotto privato e di un grande bagno con Jacuzzi. Ristoranti & Bar: i pasti vengono serviti a buffet presso il ristorante PWANI e la cucina è di ottimo livello. Ci sono poi altri tre ristoranti: GUSTI, che in un ambiente romantico propone piatti italiani "a la carte", NAMASTE, dai sapori e dalle atmosfere indiane, e NARAI, che propone piatti della cucina Thailandese. Inoltre ci sono numerosi bar, dislocati soprattutto ai bordi delle due grandi e spettacolari piscine. Il Resort dispone di Spa, palestra, centro per gli sport acquatici, team di animazione internazionale. Dispone di un fronte spiaggia di 300 metri. A pagamento bellissime passeggiate a cavallo. Per i bambini: programma di intrattenimento presso il Kids Club (4-12 anni).



**NOSTRO GIUDIZIO 5\***

**QUOTE PER NOTTE:**

Deluxe Garden Side - All Inclusive

Prezzo a partire da **175** € a persona in doppia



**ZANZIBAR**



## RIU PALACE ZANZIBAR

## MWEZI BOUTIQUE RESORT

Il Riu Palace Zanzibar si affaccia sulla spiaggia di Nungwi, che vi farà sentire davvero in paradiso con la sua sabbia bianca e le sue acque cristalline. Le camere (suite e ville) si contraddistinguono per il loro design e le loro dimensioni. Le Suite sono state appositamente pensate per offrirvi tutto ciò di cui potreste aver bisogno durante il vostro soggiorno. In queste camere da 60 m<sup>2</sup> troverete un letto matrimoniale, un divano letto nel soggiorno, cabina armadio, TV satellitare, collegamento Wi-Fi, aria condizionata, cassaforte, minibar, bollitore per l'acqua e balcone o terrazza. L'hotel dispone inoltre di ville con piscina privata pensate per chi desidera vivere una vacanza all'insegna delle comodità. All'Hotel Riu Palace Zanzibar potrete farvi rilassanti nuotate in una delle sue tre piscine, rilassarvi sotto il sole sdraiati su comodi lettini o godervi la spiaggia approfittando dell'area riservata ai clienti dell'hotel. Per quanto riguarda la cucina, qui avrete a vostra disposizione il ristorante principale, con le sue colazioni a buffet e le sue aree di show cooking, e tre ristoranti a tema che vi prepareranno deliziosi piatti. Lo svago e il relax non potranno certo mancare durante le vostre vacanze in questo hotel 5 stelle. Grazie ai nostri programmi di intrattenimento, infatti, potrete divertirvi con le nostre attività, i nostri spettacoli e la nostra musica dal vivo. Nella SPA dell'hotel, inoltre, potrete scegliere tra una piscina relax, un'area idromassaggio, un bagno turco e i migliori servizi e i migliori trattamenti perché possiate tornare davvero rinnovati dalle vostre vacanze. I più sportivi, inoltre, qui potranno fare un salto nella nostra palestra per dedicarsi ai loro esercizi preferiti, e scoprire sport acquatici come kayak e immersioni.

Mwezi, ovvero Luna in lingua Swahili. Ecocompatibilità, uso e riciclo di materiali di recupero, interior design, arte moderna africana e ospitalità. Il progetto ideato e seguito nella costruzione da Sandro Gurioli, designer italiano, che nasce e si basa su questi concetti. La sua forza è nella bellezza del luogo, incontaminato, (siamo lungo la splendida spiaggia di Jambani, nella parte sud orientale dell'isola) quasi selvaggio, abbinata ad un'idea nuova per un resort a Zanzibar: quella di fondere l'antica tecnica di costruzione swahili in terra rossa e legno e con i caratteristici tetti in makuti, ad un gusto moderno ed esclusivo, in modo da dare al resort uno charme ed un imprinting unico. Una volta all'interno potrete dimenticarvi le scarpe in valigia, sprofondare i piedi nella sabbia ed immergervi nella natura circostante. Susciterà in voi sentimenti ed emozioni che vi arricchiranno e saranno difficili da dimenticare: quel dolce sentimento di nostalgia chiamato Mal d'Africa. Al Mwezi Boutique Resort abbiamo progettato e costruito la vostra casa a Zanzibar. 7 Full Moon Houses, 5 Moon Houses, 3 Pool Houses e 1 Beach House sono a vostra disposizione. Disposte su due file in modo sfalsato per non precludere a nessuno la spettacolare vista dell'Oceano Indiano, le Houses affondano nella sabbia come conchiglie. Il menù si basa principalmente su prodotti a km zero. Le materie prime vengono acquistate da contadini e produttori locali, per sostenere l'agricoltura e l'economia rurale. Compriamo il pesce fresco pescato al mattino dai pescatori del villaggio vicino, e utilizziamo solo frutta di stagione, per lo più proveniente dal nostro frutteto, così da garantirvene la bontà. La colazione internazionale viene servita nella suggestiva terrazza soppalcata del nostro ristorante, così da cominciare la giornata viziando gli occhi con uno scenario spettacolare e riposante.



ZANZIBAR

NOSTRO GIUDIZIO 5\*

QUOTE PER NOTTE:

Junior Suite - All Inclusive

Prezzo a partire da 235 € a persona in doppia

NOSTRO GIUDIZIO 4\*

QUOTE PER NOTTE:

Moon Bungalow - Pensione completa

Prezzo a partire da 130 € a persona in doppia



ZANZIBAR



## AIYANA PEMBA

Su una delle isole più incontaminate e meno cementificate dell'Oceano Indiano, l'Aiyana Pemba è la quintessenza del lusso e del benessere. L'hotel comprende 30 ville, con viste mozzafiato sull'Oceano Indiano, ciascuna progettata e decorata individualmente per offrire un'esperienza unica e personalizzata ai suoi ospiti. Sono progettate con comfort moderni e arredi di lusso, tra cui letti king-size, ampie zone soggiorno, spazi esterni privati ed attrezzati e grandi bagni privati con articoli da toeletta di lusso.

In ogni camera, il bagno è un'estensione del giardino, con docce sia interne che esterne a cielo aperto.

La struttura dispone di una piscina e di una Spa assolutamente impagabile, The Aiyana Spa, con prodotti tra i migliori che si possano trovare in commercio.

La spiaggia privata davanti all'hotel è di sabbia bianchissima ed il mare ha mille tonalità di blu ed azzurro. Durante la bassa marea è bello passeggiare sulle grandi lagune di sabbia che si formano davanti alla spiaggia.

Il ristorante, affacciato sull'Oceano Indiano offre piatti di alta classe ed una grande selezione di vini di ogni provenienza.



## THE MANTA RESORT

Pemba è una gemma rara. Una remota isola semplice e tropicale al largo della costa orientale della Tanzania, incontaminata dal turismo di massa. Qui il tempo sembra essersi fermato ad alcuni decenni fa. Ma la semplicità non esclude necessariamente il lusso. O come lo chiamiamo "vero lusso". Il Manta Resort è situato sulla punta settentrionale dell'isola. Qui sarai accolto come uno di famiglia, non come straniero o turista. Il Resort si estende su una spettacolare spiaggia di sabbia bianca ed è composto da camere standard e superior con giardino, ville fronte mare, e la straordinaria ed unica "underwater room". Le camere standard hanno tetto in paglia makuti e sono sparse nello splendido giardino tropicale del resort. Sono tutte dotate di letto king size con zanzariera, servizi privati ed una comoda veranda esterna dove rilassarsi. Non hanno l'aria condizionata, ma sono fornite di ventilatore. Le quattro camere superior hanno vista mare, parzialmente nascosta dalla vegetazione e sono fornite di aria condizionata. Ogni coppia di camere ha una porta comunicante che le rende eccellenti per famiglie. Le Ville fronte mare, più spaziose e anch'esse con aria condizionata, si affacciano direttamente sull'Oceano. Unica nel suo genere è la "underwater room" un'isola galleggiante a poche centinaia di metri dalla spiaggia, con la camera da letto posta quattro metri sotto la superficie e dotata di ampie pareti vetrate. Il Manta Resort dispone inoltre di bar, ristorante fronte mare, piscina e spiaggia attrezzata. I pasti vengono serviti molto spesso nei pressi della spiaggia, o a volte sul ponte piscina o direttamente sulla spiaggia stessa. WiFi disponibile nelle aree comuni.

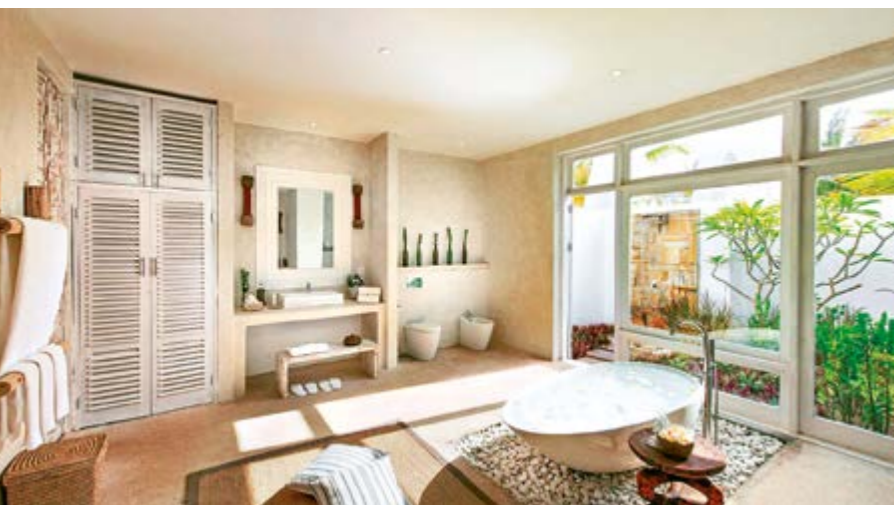

PEMBA

NOSTRO GIUDIZIO 5\*

QUOTE PER NOTTE:

Prestige Beach Villa - Mezza pensione

Prezzo a partire da 343 € a persona in doppia

NOSTRO GIUDIZIO 4\*<sup>SUP</sup>.

QUOTE PER NOTTE:

Standard Garden Room - All Inclusive

Prezzo a partire da 385 € a persona in doppia



PEMBA



## POLE POLE

L'isola di Mafia si trova a circa 30 miglia dalla costa della Tanzania, a 30 minuti in aereo da Dar es Salaam ed a 45 minuti dalla Selous Game Reserve e dall'isola di Zanzibar. Qui si trova il Pole Pole piccolo ed esclusivo lodge, situato sul bordo di una splendida spiaggia di sabbia bianca. È qui che si trova anche il primo parco marino istituito in Tanzania, con una superficie di 821 Km<sup>2</sup>. Il lodge costituito da sette suite bungalow, perfettamente integrati con il giardino tropicale circostante, si affaccia sulle infinite sfumature di blu di Chole Bay, il cuore del Mafia Island Marine Park, in Tanzania. Pole Pole, considerato uno degli eco-resort più esclusivi in Africa, è rinomato per la sua grande cucina, l'atmosfera senza pretese e rilassata e l'ospitalità calda ma discreta. Equilibrio di lusso nel rispetto della cultura e dell'ambiente locale, è il luogo perfetto per rilassarsi dopo un safari sulla terraferma e la base ideale per esplorare le meraviglie sottomarine dell'isola di Mafia. Il tutto con un tocco di "Italian Style".



## FANJOVE ISLAND LODGE

La meravigliosa esperienza di un'isola ancora inesplorata, una natura incontaminata che avvolge i visitatori in una atmosfera da Robinson Crusoe. Dai granchi del cocco alle variopinte farfalle che dipingono l'isola, dalla schiusa delle uova di tartaruga al passaggio delle balene, lo spettacolo della natura in questo paradiso è presente da protagonista incontrastato. Sei eco bandas distribuite sulla bianca spiaggia principale, tutte disposte in modo da godere della vista sull'oceano. Dotate di letto matrimoniale, di sopralco che ospita il panoramico balcone e di bagno privato, dove potrete assaggiare deliziosi piatti che riflettono l'influenza multiculturale della storia locale. Fanjove è la classica struttura barefoot, dove si sta in costume da bagno, piedi scalzi e pareo, da quando ci si alza fino a quando si va a letto. Una passeggiata sulla spiaggia, per compiere il periplo della piccola isola (meglio ancora con la bassa marea), un bagno nelle calde acque turchesi, lo snorkeling, un'uscita in barca per andare ad incontrare i delfini. E arriverà troppo presto il momento di tornare a casa...



**NOSTRO GIUDIZIO 4\***  
**QUOTE PER NOTTE:**  
 Bungalow Suite - Pensione completa  
 Prezzo a partire da **373** € a persona in doppia

**NOSTRO GIUDIZIO 4\***  
**QUOTE PER NOTTE:**  
 Beach Villas - All Inclusive  
 Prezzo a partire da **820** € a persona in doppia





# NOTIZIE UTILI

## Formalità d'ingresso

È necessario il passaporto con validità residua di almeno sei mesi al momento della richiesta del visto. All'ingresso nel Paese, viene apposto un timbro sul passaporto, dal quale risulta la durata del soggiorno. Si consiglia di dichiarare il periodo effettivo del soggiorno in Kenya e di controllare il timbro apposto sul passaporto; la proroga del soggiorno può essere estesa solo presso gli uffici competenti per l'immigrazione. Per entrare in Kenya il passaporto deve avere almeno un'intera pagina bianca, al fine di poter apporre il visto d'ingresso. In caso contrario, i viaggiatori potrebbero non essere accettati nel Paese e fatti rientrare in Italia con il primo volo utile. Il visto si ottiene esclusivamente facendone richiesta on line al seguente link: <https://evisa.go.ke/evisa.html>, almeno 10 giorni prima della partenza, al costo di USD 50.

## Vaccinazioni

Nessun certificato di vaccinazione è richiesto per i turisti provenienti direttamente dall'Europa. Per chi proviene da zone dove la febbre gialla è endemica (es. Uganda, Rwanda, Etiopia, Tanzania, Mozambico, Zambia, etc.) è obbligatorio presentare in ingresso il Certificato di Vaccinazione contro la febbre gialla anche nel caso di solo transito aeroportuale, se questo è superiore alle 12 ore ed in ogni caso se si lascia l'aeroporto di scalo. La vaccinazione contro la Febbre Gialla è obbligatoria anche se dal Kenya si prosegue verso la Tanzania, Mauritius, Seychelles, Sudafrica, Namibia, Botswana, Zimbabwe, Zambia, Uganda, Rwanda etc.. Consigliamo la profilassi antimalarica soprattutto per le zone costiere. Per aggiornamenti in merito consigliamo sempre verificare prima della partenza il sito [www.viaggiasesicuri.it](http://www.viaggiasesicuri.it) e consultare l'Ufficio di Igiene Pubblica per eventuali informazioni.

## Fuso orario

Due ore in più rispetto all'Italia. Quando da noi vige l'ora legale la differenza si riduce ad un'ora soltanto.

## Clima

Nella zona dei Parchi il clima è generalmente fresco e piacevole, a seconda delle altitudini può raggiungere, nella stagione calda, temperature diurne fino a 35 gradi. Tutta la costa è interessata da clima tropicale, umido, con temperature dai 22 ai 32 gradi. Esistono due stagioni delle piogge, una più intensa, da fine marzo ai primi di giugno ed una meno intensa da fine ottobre a novembre. È in ogni caso possibile visitare il Kenya anche durante le stagioni delle piogge: i Parchi sono verdi e rigogliosi con meno persone e veicoli e a prezzi più convenienti.

## Abbigliamento

Consigliati abiti pratici in fibre naturali, prevalentemente di colori neutri che non contrastino con l'ambiente circostante. Da non scordare almeno un capo caldo per la sera ed una giacca a vento. Scarpe comode, cappellino, occhiali da sole, crema protezione solare, costume da bagno, repellenti. Indispensabile il binocolo. Raccomandiamo limitare al minimo il proprio bagaglio, utilizzando preferibilmente borse/sacche morbide. In caso di voli interni in Kenya ricordiamo l'obbligo di limitare il bagaglio a 15Kg per persona in sacche/borse rigorosamente morbide.

## Mance

Pur non essendo obbligatorie e sempre a discrezione dei clienti, le mance sono attese da autisti e personale di hotel, lodge e campi. In particolare, per quanto riguarda gli autisti che vi condurranno durante il vostro safari, suggeriamo una mancia di 10/15 Dollari Usa per persona al giorno.

## Comunicazioni

Per telefonare in Kenya comporre lo 00254 seguito dal prefisso nazionale senza lo 0 e il numero. Per chiamare l'Italia bisogna comporre lo 0039 più il prefisso nazionale con lo 0 per i numeri fissi e senza per i cellulari. Nel Paese è sempre più diffusa la rete di telefonia cellulare GSM che fornisce servizi di collegamento Internet ed anche a tecnologia 4G.

## Guide locali

Ci avvaliamo di guide professioniste registrate presso gli enti turistici preposti. La conoscenza della lingua italiana è molto limitata nell'entroterra. Le guide parlano un italiano semplice e concentrato molto spesso sui soli aspetti naturalistici e turistici. Di questo siamo a scusarcene in anticipo. Ricordiamo inoltre che per molti dei nostri tour la guida svolge anche mansioni d'autista. Tutte le nostre guide hanno comunque avuto una formazione accurata e specifica e sono generalmente molto apprezzate dalla nostra clientela.

# KENYA

**SCOPRI DI PIÙ**  
INQUADRA IL QR CODE E ...



Approfondisci  
**informazioni**  
utili e curiosità  
**KENYA**

## I GRANDI CLASSICI

**NOVITÀ ASSOLUTA** per il 2024

◆ *Il nostro tour più accessibile, che consentirà a chiunque, di visitare questo splendido Paese*

◆ *Fotosafari sia nel Samburu National Park che nel Masai Mara National Park, per vedere ecosistemi ed animali molto diversi tra loro*

◆ *La sistemazione per due notti, nel Masai Mara, nel bellissimo e suggestivo Mara Engai Wilderness Lodge, in posizione dominante il Parco*

◆ *Minimo 2 e massimo 6 partecipanti a bordo dei nostri veicoli 4x4, con posto finestrino per tutti i passeggeri*

◆ *I nostri esperti autisti/guida locali parlanti italiano*

# RITMO DEL KENYA





## MARA ENGAI WILDERNESS LODGE

Situato nel cuore dell'iconico Masai Mara National Park, sull'altura del Siria Escarpment, il lodge domina il Masai Mara da un'altezza di circa 300 metri, con viste assolutamente spettacolari da qualsiasi punto della struttura. Il sentiero privato che dalla pianura del Masai Mara raggiunge il lodge, si percorre a bordo di speciali veicoli aperti con 6 ruote motrici, e già questa è un'esperienza unica.

Dispone di 20 spaziosissime tende (12 metri x 8 metri), dotate di servizi privati ed altri generi di comfort, tra cui cassetta di sicurezza e asciugacapelli, nonché di una veranda esterna di 2,2 m. x 7,2 m.

Le tende possono ospitare fino a 4 persone (2 adulti + 2 ragazzi).

Il lodge dispone di ristorante, bar, piccola libreria e area giochi.

Particolare cura viene rivolta all'alimentazione, dalla prima colazione fino alla cena e molti dei prodotti serviti provengono dall'orto del lodge, che produce 40 differenti tipi di frutta e verdura.

Il Mara Engai Lodge è sicuramente una delle migliori opzioni, con un buon rapporto prezzo/qualità, all'interno del Masai Mara National Park.



### ESCLUSIVA PER L'ITALIA

Soggiorniamo in questo lodge con il tour "RITMO DEL KENYA"

UNA SELEZIONE ESCLUSIVA NEL MASAI MARA PER I TOUR DI GRUPPO

10 GIORNI

Partenze garantite di lunedì

ESCLUSIVA IL DIAMANTE



Classic

I NOSTRI GRANDI CLASSICI



VIAGGIARE IN PICCOLI GRUPPI

NOVITÀ

# RITMO DEL KENYA

NAIROBI - SAMBURU NATIONAL RESERVE - LAKE NAKURU - LAKE NAIVASHA - MASAI MARA

**NOVITÀ ASSOLUTA PER IL 2024** LA NOSTRA NUOVA PROPOSTA IN KENYA, PER VISITARE LE PRINCIPALI AREE FAUNISTICHE DEL PAESE, ALLOGGIANDO IN STRUTTURE DI BUON LIVELLO, AD UN COSTO ASSOLUTAMENTE ABBORDABILE. E PER LE ULTIME DUE NOTTI NEL MASAI MARA ALLOGGEREMO IN UN BELLISSIMO LODGE TENDATO NEL CUORE DEL PARCO.



## IL VIAGGIO IN BREVE

Partenze di GRUPPO garantite di Lunedì

ESCLUSIVA IL DIAMANTE

**Dimensione Gruppo:** minimo 2 /massimo 6 partecipanti (7 se presente un bimbo sotto i 12 anni)

**Pasti:** pensione completa

**Guide:** autista/guida locale parlante italiano

**Suggerimenti:** possibilità di estensioni balneari lungo la costa del Kenya e alle Seychelles



## PERCHÈ SCEGLIERE QUESTO VIAGGIO

- ✓ Ottimo rapporto prezzo/qualità
- ✓ Bellissimo lodge tendato nel cuore del Masai Mara
- ✓ Partenze garantite con minimo 2 iscritti e massimo 6/7 partecipanti per veicolo
- ✓ Posto finestrino garantito sui nostri veicoli 4x4
- ✓ Blocco valuta garantito al momento della conferma del viaggio

### 1° giorno: ITALIA/NAIROBI

Partenza dalla città prescelta con voli di linea. Pasti e pernottamento a bordo.

### 2° giorno: NAIROBI (ARRIVO IN KENYA)

Disbrigo delle formalità d'ingresso (ricordiamo che il visto deve essere richiesto online almeno 10 giorni prima della data di partenza). Incontro con il personale incaricato per il benvenuto in Kenya e trasferimento in hotel. Resto della giornata a disposizione. Cena libera. Pernottamento.

**SISTEMAZIONE:** Boma Inn

### 3° giorno: NAIROBI /SAMBURU NATIONAL RESERVE

Dopo la prima colazione partenza per il Nord del Kenya per raggiungere la Samburu National Reserve (360Km). Durante il viaggio si attraversa virtualmente la linea dell'Equatore e si costeggia l'imponente Mount Kenya, la seconda vetta più alta del continente africano (5.199 mt). Arrivo al lodge, sistemazione e pranzo. Nel pomeriggio primo safari in questa splendida riserva dove è possibile ammirare alcune particolari specie che si sono adattate a questo ambiente semidesertico quali l'antilope giraffa (detta così per il suo lungo collo "gerenuk"), la giraffa reticolata, l'orice beisa, lo struzzo somalo e la zebra di Grevy. Cena e pernottamento.

**SISTEMAZIONE:** Samburu Sopa Lodge

### 4° GIORNO: SAMBURU NATIONAL RESERVE

Al mattino e al pomeriggio sono previsti due safari alla ricerca dei grandi mammiferi africani. Si avrà anche la possibilità di ammirare un'avifauna molto sorprendente. Trattamento di pensione completa al lodge.

### 5° GIORNO: SAMBURU/LAKE NAKURU N.P.

Dopo la prima colazione, partenza per il Lake Nakuru National Park, conosciuto come il paradiso del "Bird Watcher's". Il Parco ospita anche un notevole numero di rinoceronti, giraffe di Rothschild, zebre, bufali, leoni ed altri animali. Arrivo nel primissimo pomeriggio. Sistemazione e pranzo. Dopo pranzo fotosafari nel parco. Rientro al lodge per la cena ed il pernottamento.

**SISTEMAZIONE:** Lake Nakuru Sopa Lodge

### 6° GIORNO: LAKE NAKURU N.P./LAKE NAIVASHA

Partenza al mattino presto, dopo la prima colazione, per un fotosafari nel parco. Rientro al lodge per il pranzo e proseguimento per il vicino Lake Naivasha. Sistemazione al lodge e nel pomeriggio, escursione in barca sul lago per ammirare gli ippopotami ed un paesaggio molto suggestivo. Rientro al lodge per la cena ed il pernottamento.

**SISTEMAZIONE:** Muthu Lake Naivasha Country Club

### 7° GIORNO: LAKE NAIVASHA/MASAI MARA

Prima colazione. Partenza per il Masai Mara National Park, uno degli ecosistemi più incredibili di tutto il continente africano. Dopo circa 4 ore di viaggio entreremo nel parco ed il trasferimento verso il nostro lodge, situato in cima ad una collina con una vista spettacolare sul Masai Mara, sarà già di fatto un primo fotosafari. Sistemazione e pranzo. Nel pomeriggio fotosafari nel Parco a bordo dei nostri veicoli 4x4. Rientro per la cena ed il pernottamento.

**SISTEMAZIONE:** Mara Engai Wilderness Lodge

### 8° GIORNO: MASAI MARA GAME RESERVE

Pensione completa. Fotosafari dell'interna giornata con pranzo picnic, nel Masai Mara National Park, oppure due fotosafari giornalieri, uno al mattino ed il secondo da metà pomeriggio al tramonto, intervallati dal pranzo al lodge. Rientro al tramonto per un pò di relax, cena e pernottamento.

**NOTA BENE:** la decisione di fare un fotosafari dell'intera giornata o due fotosafari giornalieri è di esclusiva decisione della nostra guida, in base alle condizioni ambientali ed allo spostamento degli animali

**SISTEMAZIONE:** Mara Engai Wilderness Lodge

### 9° GIORNO: MASAI MARA/NAIROBI/ITALIA

Dopo la prima colazione si lascia il Masai Mara facendo un ultimo fotosafari uscendo dal Parco. Proseguimento per Nairobi (ca. 300 Km). Pranzo libero. Trasferimento in aeroporto e volo per l'Italia o per eventuale estensione balneare

### 10° GIORNO: ITALIA

Arrivo a destinazione in giornata.



QUOTE a partire da:

Gennaio / Dicembre 2024

10 gg: da 2.740 €

## CALENDARIO PARTENZE

Partenze di Lunedì

2024

Gennaio 8, 22

Febbraio 5, 19

Marzo 4, 18

Maggio 20

Giugno 3, 17

Luglio 1, 8, 15, 22, 29

Agosto 5, 12, 19, 26

Settembre 2, 9, 16, 23, 30

Ottobre 7, 14, 28

Novembre 11, 25

Dicembre 9, 23

## QUOTE DI PARTECIPAZIONE

PERIODO	DOPPIA	SINGOLA
8 Gennaio	3.230	3.715
22 Gen/5 Feb	3.300	3.780
19 Febbraio	2.740	3.220
4 Marzo	3.300	3.780
18 Marzo	3.230	3.715
20 Maggio	3.090	3.425
3 e 17 Giugno	3.820	4.550
1/22 Luglio	3.570	4.345
29 Lug/19 Ago	3.720	4.495
26 Ago e 2 Set	3.570	4.345
9/30 Settembre	3.390	4.165
7 Ottobre	2.850	3.400
14 e 28 Ottobre	3.420	3.970
11 Nov/9 Dic	3.240	3.750
23 Dicembre	4.410	5.185

Tasse aeroportuali (indicative): 490 €  
Bambini (2/11 anni): da 2.158 €

Quota d'iscrizione: 90 € (adulti) - 45 € (bambini)  
Polizza Multirischi: da 107 € (il costo del premio varia in base al prezzo finale del viaggio, vedere le pagine finali)



## I GRANDI CLASSICI

*Il nostro tour più apprezzato*

- ◆ *Un viaggio molto apprezzato, che proponiamo fin dalla nascita del nostro marchio e che si è via via evoluto nel corso degli anni*
- ◆ *Fotosafari sia nel Samburu National Park che nel Masai Mara National Park, per vederli ecosistemi ed animali molto diversi tra loro*
- ◆ *La sistemazione per due notti, al Mara Rianta Luxury Camp, situato nella Mara North Conservancy, lodge tendato di lusso di grandissimo fascino e qualità*
- ◆ *Minimo 2 e massimo 6 partecipanti a bordo dei nostri veicoli 4x4, con posto finestrino per tutti i passeggeri*
- ◆ *I nostri esperti autisti/guida locali parlanti italiano*

## KENYA MOSAICO GLAMPING

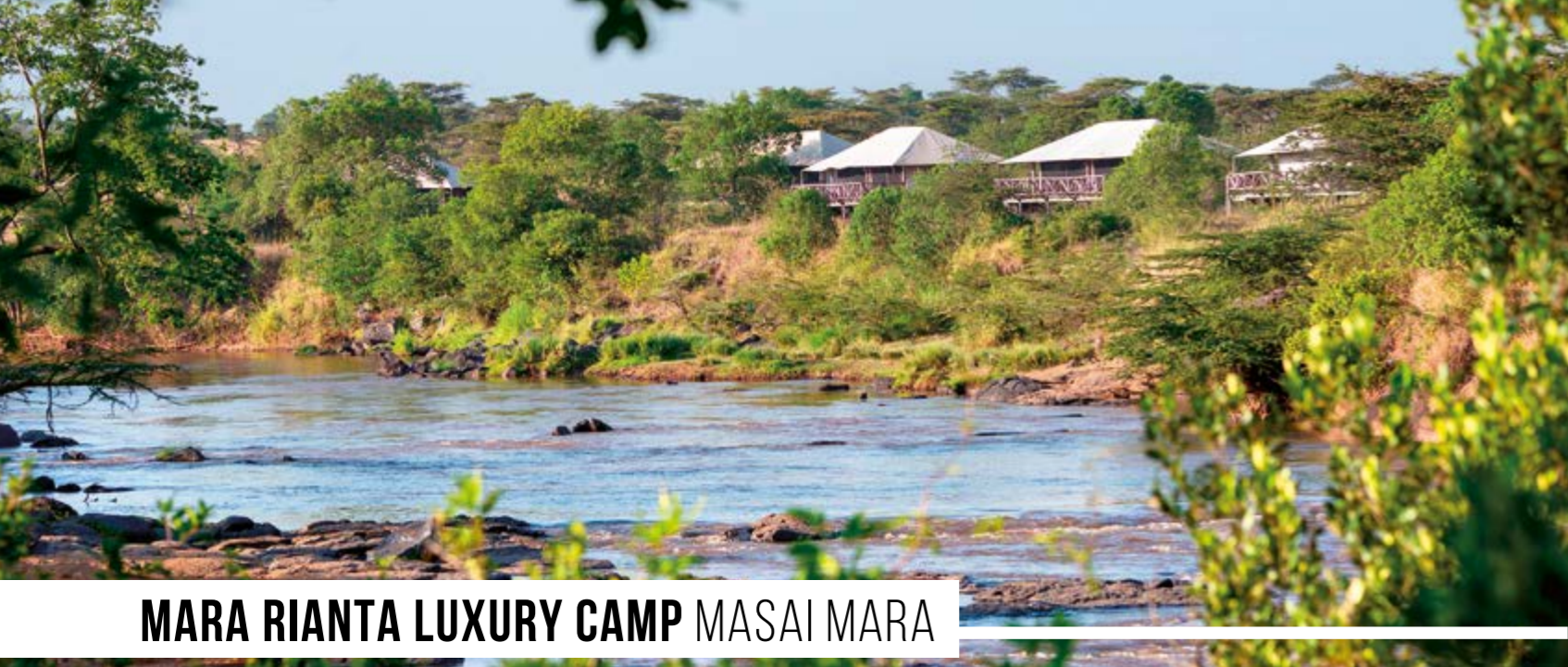

## MARA RIANTA LUXURY CAMP MASAI MARA

Anche in Kenya, per il secondo anno consecutivo e dopo il grande successo del 2023, proponiamo un campo “Glamping”, strutture che hanno già avuto enorme successo in altre nostre destinazioni africane. Uno standard qualitativo decisamente più elevato, sempre in un’ottica di ecosostenibilità. Il Mara Rianta si trova nel cuore della Mara North Conservancy, in un’area popolata da molti animali, a 30 minuti di pista dal Masai Mara National Park. Il campo è interamente affacciato sulle rive del fiume Mara, con una presenza costante di ippopotami. Il campo è costituito da 20 spaziosissime tende di lusso, montate su una piattaforma di legno. Tutte hanno ampia veranda esterna attrezzata ed una spettacolare vista sul fiume Mara. Sono dotate di letto matrimoniale o due letti separati, bagno en-suite con grande box doccia, doppio lavabo, WC e bidet. L’arredamento è particolarmente curato ed elegante. Grandi spazi ed eleganza anche negli spazi comuni, dove troviamo diverse aree salotto vista fiume, il ristorante The Acacia, The Zebra Bar ed una piccola ma fornitissima biblioteca. La prima colazione ed il pranzo sono quasi sempre serviti a buffet, mentre la cena è con menù “à la carte”. Molto curati la cucina ed il servizio. Nel giardino antistante le aree comuni ed in riva al fiume si trova una bella piscina attrezzata con ombrelloni e lettini. Il Mara Rianta è anche dotato di una piccola Spa, ed il Wifi è disponibile gratuitamente in tutte le aree comuni ed intorno alla piscina.



## SAMBURU INTREPID CAMP

Il Samburu Intrepids Luxury Tenred Camp, si trova nel cuore della Samburu National Reserve, in un’oasi lussureggiante sulle rive del grande fiume Uaso Nyiro. Il campo, immerso nella vegetazione e situato su ponti di legno rialzati, è spesso visitato dagli elefanti che in numero abbondante popolano questa zona del parco. Dispone di 28 tende, recentemente ristrutturata ed arredata in stile coloniale, che si affacciano direttamente sul fiume. Il campo, tra i migliori all’interno della Samburu National Reserve, dispone di piscina, bar, ristorante e aree relax. Il ristorante si trova sotto una grande struttura in legno, aperta ai lati e serve un’ottima cucina, sia locale che internazionale.



### ESCLUSIVA PER L’ITALIA

Soggiorniamo in questo lodge con i tour “KENYA MOSAICO” e “SAVANA & SPIAGGE”



### SCELTI PER VOI

Soggiorniamo in questo campo con i tour “KENYA MOSAICO” e “GRAN TOUR DEL KENYA”



# Glamping KENYA

UNA SELEZIONE ESCLUSIVA NEL MASAI MARA PER I TOUR DI GRUPPO

UNA SELEZIONE ESCLUSIVA NELLA SAMBURU RESERVE PER I TOUR DI GRUPPO

10 GIORNI

Partenze garantite di lunedì **ESCLUSIVA IL DIAMANTE**



# KENYA MOSAICO GLAMPING

NAIROBI - SAMBURU NATIONAL RESERVE - LAKE NAKURU - LAKE NAIVASHA - MASAI MARA

UN CLASSICO DELLA NOSTRA PROGRAMMAZIONE KENYA, CHE TOCCA LE PRINCIPALI ATTRAZIONI NATURALI DEL PAESE E CULMINA CON DUE NOTTE DI SOGGIORNO ALLO SPENDIDO MARA RIANTA LUXURY TENTED CAMP, SITUATO NELLA MARA NORTH CONSERVANCY, PER PERMETTERVI DI VIVERE L'ESPERIENZA SAFARI SIA NELLA CONSERVANCY CHE ALL'INTERNO DEL PARCO NAZIONALE.



## IL VIAGGIO IN BREVE

**Partenze di GRUPPO garantite di Lunedì**

**ESCLUSIVA IL DIAMANTE**

**Dimensione Gruppo:** minimo 2 / massimo 6 partecipanti (7 se presente un bimbo sotto i 12 anni)

**Pasti:** pensione completa

**Guide:** autista/guida locale parlante italiano

**Suggerimenti:** possibilità di estensioni balneari lungo la costa del Kenya e alle Seychelles



## PERCHÈ SCEGLIERE QUESTO VIAGGIO

- ✓ Il fascino del nostro Glamping nella Mara North Conservancy
- ✓ Partenze garantite con minimo 2 iscritti e massimo 6/7 partecipanti per veicolo
- ✓ Posto finestrino garantito sui nostri veicoli 4x4
- ✓ Blocco valuta garantito al momento della conferma del viaggio

### 1° giorno: ITALIA/NAIROBI

Partenza dalla città prescelta nel corso del 1° giorno (Lunedì) se la compagnia aerea prevede il pernottamento a bordo con arrivo a destinazione il giorno successivo (Martedì). In caso di partenza ed arrivo a destinazione il Martedì, leggere descrizione giorno 2.

### 2° giorno: NAIROBI (ARRIVO IN KENYA)

Per chi è partito il Lunedì dall'Italia, arrivo a Nairobi in giornata. Trasferimento in hotel e sistemazione. Resto della giornata a disposizione. Cena libera. Pernottamento.

*Per chi è partito il Martedì dall'Italia, l'arrivo a destinazione sarà in tarda serata. Trasferimento in hotel e pernottamento.*

**SISTEMAZIONE:** Eka Hotel o Boma Hotel.

### 3° giorno: NAIROBI/SAMBURU NATIONAL RESERVE

Pensione completa. Partenza per la Samburu National Reserve, (360Km) attraversando virtualmente la linea dell'Equatore e costeggiando l'imponente Mount Kenya, la seconda vetta più alta del continente africano. Arrivo, sistemazione e pranzo. Nel pomeriggio primo safari in questa splendida riserva dove è possibile ammirare alcune particolari specie che si sono adattate a questo ambiente semidesertico quale l'antilope giraffa per il suo lungo collo (gerenuk), la giraffa reticolata, l'orice beisa, lo struzzo somalo e la zebra di Grevy solo per citarne alcune. Cena e pernottamento.

**SISTEMAZIONE:** Samburu Intrepids.

### 4° GIORNO: SAMBURU NATIONAL RESERVE

Pensione completa. Al mattino e al pomeriggio sono previsti due safari alla ricerca non solo dei grandi mammiferi africani ma anche per ammirare un'avifauna molto spesso sorprendente.

### 5° GIORNO: SAMBURU/LAKE NAKURU N.P.

Pensione completa. Dopo la prima colazione, partenza per il Lake Nakuru National Park. Lungo il percorso sosta per la visita delle Thompson Fall con pranzo in ristorante. Arrivo al Lake Nakuru e fotosafari nel parco, prima di arrivare al lodge. Sistemazione, cena e pernottamento.

**SISTEMAZIONE:** Lake Nakuru Sopa Lodge.

### 6° GIORNO: LAKE NAKURU N.P./LAKE NAIVASHA

Pensione completa. Dopo la prima colazione fotosafari nel parco. Rientro al lodge per il pranzo e partenza per il

vicino Lake Naivasha. Sistemazione al lodge e, nel tardo pomeriggio, escursione in barca sul lago, per ammirare gli ippopotami ed un paesaggio molto suggestivo. Rientro al lodge per la cena ed il pernottamento.

**SISTEMAZIONE:** Muthu Lake Naivasha Country Club.

### 7° GIORNO: LAKE NAIVASHA/MASAI MARA

Pensione completa. Dopo la prima colazione si procede verso la celebre Riserva di Masai Mara dove l'arrivo è previsto per l'ora di pranzo. Sistemazione al campo, sistemato in splendida posizione sulle rive del fiume Mara, nella Mara North Conservancy. Dopo il pranzo, partenza per il primo fotosafari che si protrarrà fino al tramonto. Cena e pernottamento.

**SISTEMAZIONE:** Mara Rianta Luxury Camp.

### 8° GIORNO: MASAI MARA GAME RESERVE

Pensione completa con picnic lunch nel bush. Fotosafari dell'interna giornata. L'annuale migrazione degli gnu al Masai Mara è un ciclo naturale che riempie e rinnova le praterie dell'Africa orientale ed è uno spettacolo unico al mondo. Ogni mese di giugno, oltre un milione e trecentomila gnu si riuniscono nel Serengeti a partorire e lentamente si radunano a formare un'unica enorme mandria, per cercare l'erba fresca. Il profumo della pioggia al Nord comincia a disegnare la mandria per tutto luglio, e ha inizio la migrazione più grande del pianeta animale. Questa è una delle attrazioni naturali che rendono straordinario il Kenya, una delle mete migliori ove ammirare la più ampia fauna selvatica al mondo. Migrazione a parte, in qualsiasi periodo dell'anno, i fotosafari nel Masai Mara sono eccezionali grazie anche all'alto numero di predatori presenti. Rientro al tramonto per un po' di relax. Cena e pernottamento.

### 9° GIORNO: MASAI MARA/NAIROBI/ITALIA

Prima colazione e pranzo in ristorante. Ultimo fotosafari, uscendo dal Parco, e proseguimento per Nairobi (ca. 300 Km). Arrivo e pranzo di arrivederci in ristorante. Se il vostro volo partirà nella serata del 9° giorno, oppure nella nottata tra 9° e 10° giorno, potrete usufruire di una camera presso il Four Points Airport Hotel sino alle 18h00. Prendete in tempo utile la navetta messa a disposizione dall'hotel per raggiungere il terminal. Disbrigo delle formalità d'imbarco. Rientro in Italia o verso la vostra prossima destinazione.

### 10° GIORNO: ITALIA

Arrivo a destinazione in giornata.



**QUOTE a partire da:**  
Gennaio / Dicembre 2024  
10 gg: da **3.317 €**

## CALENDARIO PARTENZE

Partenze di Lunedì

2024

- Gennaio 15, 29
- Febbraio 12, 26
- Marzo 11, 25
- Maggio 13, 27
- Giugno 10, 24
- Luglio 8, 22, 29
- Agosto 5, 12, 19, 26
- Settembre 2, 9, 16, 23, 30
- Ottobre 7, 21
- Novembre 4, 18
- Dicembre 2, 22, 26

## QUOTE DI PARTECIPAZIONE

PERIODO	DOPPIA	SINGOLA
15 Gen/11 Mar	3.497	4.304
25 Marzo	3.512	4.306
13 e 27 Maggio	3.317	3.995
10 e 24 Giugno	3.743	4.657
8 e 22 Luglio	3.991	4.993
29 Lug/19 Ago	4.101	5.102
26 Ago/16 Set	3.991	4.993
23 Set/21 Ott	3.926	4.928
4 Nov/2 Dic	3.556	4.393
22 Dicembre	4.425	5.421
26 Dicembre	4.533	5.529

Tasse aeroportuali (indicative): 490 €

Bambini (2/11 anni): da 2.028 €

Quota d'iscrizione: 90 € (adulti) - 45 € (bambini)

Polizza Multirischi: da 107 € (il costo del premio varia in base al prezzo finale del viaggio, vedere le pagine finali)



12 GIORNI

Partenze garantite di Lunedì **ESCLUSIVA IL DIAMANTE**



Classic

I NOSTRI GRANDI CLASSICI



VIAGGIARE IN PICCOLI GRUPPI



# PANORAMA & MARE

MASAI MARA - LAKE NAIVASHA - AMBOSELI NATIONAL PARK - DIANI BEACH

UN SAFARI PIU' BREVE CHE TOCCA I DUE PARCHI PIU' BELLI DEL KENYA, IL MASAI MARA E L'AMBOSELI E SI CONCLUDE CON UN SOGGIORNO BALNEARE NEL BELLISSIMO NEPTUNE PALM BEACH DI DIANI.



## IL VIAGGIO IN BREVE

Partenze di GRUPPO garantite di Lunedì

**ESCLUSIVA IL DIAMANTE**

**Dimensione Gruppo:** minimo 2 / massimo 6 partecipanti (7 se presente un bimbo sotto i 12 anni)

**Pasti:** pensione completa

**Guide:** autista/guida locale parlante italiano

**I nostri PLUS:** novità assoluta per il 2023, anche questo tour si effettua a bordo di veicoli 4x4, condotti da esperti autisti/guida parlanti italiano



## PERCHÈ SCEGLIERE QUESTO VIAGGIO

- ✓ Un ottimo abbinamento safari e mare
- ✓ Partenze garantite con minimo 2 iscritti e massimo 6/7 partecipanti per veicolo
- ✓ Posto finestrino garantito sui nostri veicoli 4x4
- ✓ Blocco valuta garantito al momento della conferma del viaggio



### 1° giorno: ITALIA/NAIROBI

Partenza dalla città prescelta con voli di linea. Pasti e pernottamento a bordo.

### 2° giorno: NAIROBI/MASAI MARA NATIONAL RESERVE

Arrivo a Nairobi. Incontro con il vostro autista/guida parlante italiano e partenza con veicolo 4x4 per la Masai Mara National Reserve. Picnic lunch lungo il percorso. Arrivo al lodge dopo 4/5 ore circa. Sistemazione e nel pomeriggio fotosafari nel parco. Cena e pernottamento al lodge.

**SISTEMAZIONE:** Mara Sopa Lodge

### 3° giorno: MASAI MARA

Sveglia al mattino presto per il primo fotosafari della giornata. Rientro per il pranzo e nel pomeriggio secondo fotosafari. Pernottamento.

*L'annuale migrazione degli gnu al Masai Mara è un ciclo naturale che riempie e rinnova le praterie dell'Africa orientale ed è uno spettacolo unico al mondo. Ogni mese di giugno, oltre un milione e trecentomila gnu si riuniscono nel Serengeti a partorire e lentamente si radunano a formare un'unica enorme mandria, per cercare l'erba fresca. Il profumo della pioggia al Nord comincia a disegnare la mandria per tutto luglio, e ha inizio la migrazione più grande del pianeta animale. Questa è una delle attrazioni naturali che rendono straordinario il Kenya una delle mete migliori ove ammirare la più ampia fauna selvatica al mondo. Un viaggiatore ha riassunto l'attrattiva costituita dal Masai Mara Reserve, "Questo è il massimo dell'esperienza sensoriale. I vostri sensi sono costantemente stimolati dal paesaggio, gli odori e suoni del Mara e dei suoi abitanti. Nel Masai Mara, inoltre, c'è la più grande concentrazione di predatori attratti da queste immense mandrie di gnu: opportunità perfetta per una facile caccia. I leoni si vedono spesso attaccare le mandrie - specialmente il mattino presto e di notte. Allo stesso tempo, gruppi di iene accerchiano le mandrie isolando i più giovani e i deboli.*

### 4° giorno: MASAI MARA/LAKE NAIVASHA

Prima colazione. Stamattina si uscirà dal Masai Mara, per raggiungere il Lake Naivasha, dove arriveremo dopo 4/5 ore. Sistemazione al lodge e pranzo. Nel pomeriggio escursione in barca di un'ora circa sul Lake

Naivasha, per osservare gli ippopotami ed una ricca avifauna. Cena e pernottamento.

**SISTEMAZIONE:** Naivasha Sopa Lodge

### 5° giorno: LAKE NAIVASHA/AMBOSELI NATIONAL PARK

Partenza dopo la prima colazione per l'Amboseli National Park, dove si arriverà per l'ora di pranzo. Nel pomeriggio fotosafari nel Parco dal quale si gode la miglior vista sul Monte Kilimanjaro, situato al confine tra Kenya e Tanzania, in territorio Tanzaniano. Cena e pernottamento al lodge.

**SISTEMAZIONE:** Amboseli Sopa Lodge

### 6° giorno: AMBOSELI NATIONAL PARK

Giornata dedicata alla scoperta del parco con due fotosafari, uno al mattino ed il secondo da metà pomeriggio fino al tramonto. Trattamento di pensione completa al lodge.

### 7° giorno: AMBOSELI NATIONAL PARK/DIANI BEACH

Prima colazione. Si uscirà dal parco per raggiungere la stazione ferroviaria di Emali dove si partirà con il Madaraka Express, moderno treno veloce che collega Nairobi a Mombasa. Arrivo a Mombasa, incontro con il nostro corrispondente locale e trasferimento a Diani Beach. Sistemazione presso il Neptune Palm Beach ed inizio del soggiorno balneare con trattamento all inclusive.

**SISTEMAZIONE:** Neptune Palm Beach

### 8°/10° giorno: DIANI BEACH

All inclusive in hotel. Giornate a disposizione per relax e attività balneari, con possibilità di effettuare escursioni facoltative

### 11° giorno: DIANI BEACH/MOMBASA/NAIROBI / ITALIA

Prima colazione e pranzo in hotel. Nel pomeriggio trasferimento in aeroporto e volo per Nairobi, da dove si proseguirà per l'Italia.

### 12° giorno: ITALIA

Arrivo a destinazione in giornata.



**QUOTE a partire da:**  
Gennaio / Dicembre 2024  
12 gg: da **3.267 €**

## CALENDARIO PARTENZE

Partenze di Lunedì

2024

Gennaio 8, 15, 22, 29

Febbraio 5, 12, 19, 26

Marzo 4, 11, 18, 25

Aprile 22, 29

Maggio 6, 13, 20, 27

Giugno 3, 10, 17, 24

Luglio 1, 8, 15, 22, 29

Agosto 5, 12, 19, 26

Settembre 2, 9, 16, 23, 30

Ottobre 7, 14, 21, 28

Novembre 4, 11, 18, 25

Dicembre 2, 9, 16, 23, 30

## QUOTE DI PARTECIPAZIONE

PERIODO	DOPPIA	SINGOLA
8 Gen/26 Feb	3.597	3.962
4/25 Marzo	3.693	3.966
22 Apr/27 Mag	3.267	3.405
3-24 Giugno	3.407	3.751
1 e 8 Luglio	3.889	4.508
15 Lug/12 Ago	4.294	4.913
19 Ago/30 Set	3.889	4.508
7/28 Ottobre	3.662	4.238
4 Nov/16 Dic	3.897	4.424
23 e 30 Dicembre	4.767	5.515

Tasse aeroportuali (indicative): 490 €  
Bambini (2/11 anni): da 2.642 €

Quota d'iscrizione: 90 € (adulti) - 45 € (bambini)  
Polizza Multirischi: da 107 € (il costo del premio varia in base al prezzo finale del viaggio, vedere le pagine finali)





11 GIORNI



**QUOTE a partire da:**  
Gennaio / Dicembre 2024  
11 gg: da **2.181 €**

**CALENDARIO PARTENZE**

Partenze di Domenica e Martedì  
**2024**  
Gennaio 2, 7, 9, 14, 16, 21, 23, 28, 30  
febbraio 4, 6, 11, 13, 18, 20, 25, 27  
marzo 3, 5, 10, 12, 17, 19, 24, 26, 31  
aprile 2, 7, 9, 14, 16, 21  
maggio 14, 19, 21, 26, 28  
giugno 2, 4, 9, 11, 16, 18, 23, 25, 30  
luglio 2, 7, 9, 14, 16, 21, 23, 28, 30  
agosto 4, 6, 11, 13, 18, 20, 25, 27  
settembre 1, 3, 8, 10, 15, 17, 22, 24, 29  
ottobre 1, 6, 8, 13, 15, 20, 22, 27, 29  
novembre 3, 5, 10, 12, 17, 19, 24, 26  
dicembre 1, 3, 8

**NOTA BENE:** su richiesta e su base individuale, possibilità di partenza in qualsiasi giorno dell'anno

**QUOTE DI PARTECIPAZIONE**

PERIODO	DOPPIA	SINGOLA
2 Gennaio	2.937	3.394
7/14 Gennaio	2.616	3.073
16 Gen/27 Feb	2.600	3.057
3/24 Marzo	2.493	2.802
26 Marzo	2.393	2.968
31 Mar/25 Giu	2.181	2.724
30 Giu/9 Lug	2.468	3.008
14 Lug/13 Ago	2.806	3.345
18 Ago/8 Dic	2.468	3.008

Tasse aeroportuali (indicative): 490 €

Quota d'iscrizione: 90 € (adulti) - 45 € (bambini)  
Polizza Multirischi: da 107 € (il costo del premio varia in base al prezzo finale del viaggio, vedere le pagine finali)



Tour di GRUPPO

Partenze giornaliere di Martedì e Domenica **ESCLUSIVA IL DIAMANTE**

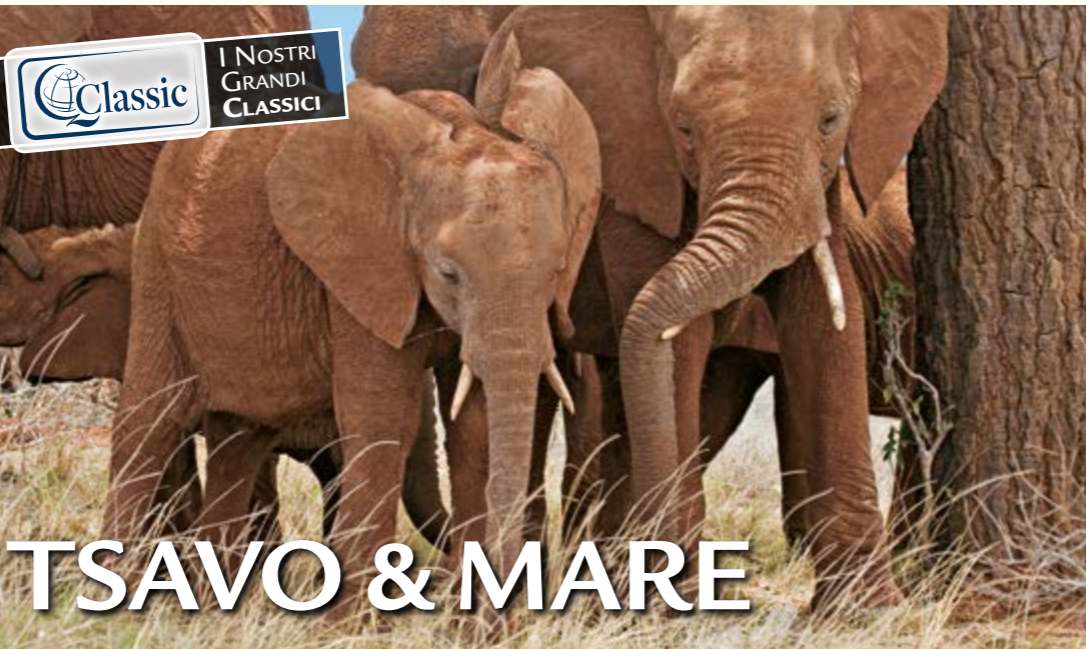

**TSAVO & MARE**



**IL VIAGGIO IN BREVE**

**ESCLUSIVA IL DIAMANTE**

**Durata & Partenza:** 11 giorni partenze di gruppo martedì e domenica ed individuali giornaliere

**Tipologia:** di GRUPPO ed INDIVIDUALE

**Pasti:** pensione completa durante il safari e all inclusive al mare

**Guide:** autista/guida locale parlante italiano durante il safari

**I nostri PLUS:** il safari si effettua esclusivamente a bordo di veicoli Land Cruiser Toyota 4x4



**1° giorno: ITALIA/MOMBASA**  
Partenza dalla città prescelta con volo di linea con scalo. Pasti e pernottamento a bordo.

**2° giorno: MOMBASA**  
Arrivo a Mombasa, incontro con il nostro corrispondente locale e trasferimento in hotel. Sistemazione e resto della giornata a disposizione. Cena e pernottamento. **SISTEMAZIONE:** Mombasa Beach Hotel.

**3° giorno: MOMBASA/TSAVO PARK**  
Prima colazione. Incontro con la guida locale parlante italiano. Partenza per lo Tsavo West National Park, dove la maggiore attrazione è Mzima Springs, una sorgente naturale dove ammirare anche ippopotami. Arrivo al lodge, sistemazione e pranzo. Nel pomeriggio fotosafari nel parco. Cena e pernottamento al lodge. **SISTEMAZIONE:** Ngula Safari Lodge.

**4° giorno: WEST TSAVO/EAST TSAVO**  
Prima colazione e partenza per lo Tsavo East National Park, uno dei Parchi Nazionali più antichi del Kenya. Lungo il percorso, magnifici scenari, tra cui Mudanda Rock e lo Yatta Plateau, l'altopiano formato dalla più grande colata lavica del mondo. Arrivo al lodge, sistemazione e pranzo. Nel pomeriggio fotosafari nel parco. Cena e pernottamento al lodge. *Lo Tsavo National Park copre quasi 22.000 chilometri quadrati e per questo è il più grande parco naturale del Kenya. Si divide essenzialmente in due parti, quella est, vicina alla costa e alle località di mare Malindi e Watamu, e quella ovest, al confine con la Tanzania, ognuna con*

*habitat differenti. Durante i safari si possono vedere una diversa moltitudine di animali tipici del Kenya tra cui i cosiddetti "Big Five" (leoni, elefanti, leopardi, rinoceronti e bufali) ed altri animali come ippopotami, ghepardi, giraffe, zebre, antilopi, iene, gazzelle, coccodrilli ed una varietà infinita di uccelli.*  
**SISTEMAZIONE:** Voi Safari Lodge.

**5° giorno: TSAVO EAST**  
Pensione completa al lodge. Giornata dedicata a due fotosafari giornalieri, uno al mattino ed il secondo nel pomeriggio.

**6° giorno: TSAVO NATIONAL PARK/WATAMU**  
Prima colazione e partenza per Watamu. L'uscita dal parco si rivelerà di fatto un ultimo safari. Pranzo al sacco in corso di trasferimento. All'arrivo (dopo circa 3 ore) sistemazione alberghiera. Resto della giornata a disposizione per relax.

**7°/9° giorno: WATAMU**  
Giornate a disposizione per attività balneari o escursioni facoltative.

**10° giorno: WATAMU/MOMBASA**  
Dopo la prima colazione, trasferimento in tempo utile all'aeroporto di Mombasa (due ore e trenta circa) e partenza con volo di linea per l'Italia, via scalo internazionale. Pernottamento a bordo.

**11° giorno: ITALIA**  
Arrivo a destinazione in giornata.

Partenze giornaliere garantite minimo 2 iscritti



**SAVANA & MARE**



**IL VIAGGIO IN BREVE**

**Durata & Partenza:** 11 giorni - partenze giornaliere

**Tipologia:** VIAGGIO INDIVIDUALE (Flying Safari)

**Dimensione Gruppo:** min 2 / max 6 partecipanti

**Pasti:** pensione completa durante il safari (esclusa cena prima sera a Nairobi) e all inclusive al mare

**Guide:** guida locale parlante inglese (Flying Safari) o autista/guida parlante italiano (formula "On the road")

**Trasporto:** Veicoli 4x4 scoperti (Flying Safari) o a bordo dei nostri Land Cruiser Toyota da 6 posti per la formula "On the road"



**1° giorno: ITALIA/NAIROBI**  
Partenza dalla città prescelta nel corso del 1° giorno (Lunedì) se la compagnia aerea prevede il pernottamento a bordo con arrivo a destinazione il giorno successivo (Martedì). In caso di partenza ed arrivo a destinazione il Martedì, leggere descrizione giorno 2.

**2° giorno: NAIROBI**  
Per chi è partito il Lunedì dall'Italia, arrivo a Nairobi in giornata. Disbrigo delle formalità d'ingresso ed incontro con la nostra guida locale, parlante italiano. Trasferimento in hotel e sistemazione. Resto della giornata a disposizione. Cena libera. Pernottamento. Per chi è partito il Martedì dall'Italia, l'arrivo a destinazione sarà in tarda serata. Disbrigo delle formalità d'ingresso ed incontro con la nostra guida locale, parlante italiano. Trasferimento in hotel e pernottamento.

**3° giorno: NAIROBI/MASAI MARA N.P.**  
Prima colazione. Trasferimento al Wilson Airport e volo per il Masai Mara. Arrivo, incontro con la guida del vostro campo e trasferimento al Mara Rianta Luxury Camp, situato nella Mara North Conservancy. Sistemazione e pranzo. Nel pomeriggio primo fotosafari nel Masai Mara, a bordo di veicoli 4x4 scoperti del campo, in possibile condivisione con altri ospiti. Autista/guida parlante inglese. Cena e pernottamento al campo.

*Per i clienti che sceglieranno il trasferimento via terra da Nairobi al Masai Mara e viceversa, i fotosafari si svolgeranno a bordo dei nostri veicoli 4x4 Land Cruiser Toyota, con autista/guida parlante italiano.*

**4°/5° giorno: MASAI MARA NATIONAL PARK**  
Pensione completa. Giornate con fotosafari sia al mattino che al pomeriggio, a bordo di veicoli 4x4 scoperti, in possibile condivisione con altri ospiti del campo, oppure fotosafari dell'intera giornata. *Il Masai Mara National Park è il parco più amato e conosciuto da fotografi e naturalisti di tutto il mondo, assieme al Serengeti.*

**6° giorno: MASAI MARA N.P./DIANI BEACH**  
Prima colazione. Trasferimento all'airstrip e volo per Ukunda (Diani Beach) via Nairobi Wilson. Arrivo e breve trasferimento al Neptune Palma Beach Boutique Resort & Spa, Deluxe Gaden Room. Sistemazione ed inizio del soggiorno balneare con trattamento all inclusive.

**7°/9° giorno: DIANI BEACH**  
All inclusive in hotel. Giornate a disposizione per relax, attività balneari ed escursioni facoltative.

**10° giorno: DIANI BEACH/MOMBASA/ITALIA**  
Prima colazione. In tempo utile trasferimento all'aeroporto di Mombasa e partenza con volo di linea per l'Italia, via scalo internazionale. Pernottamento a bordo.

**11° giorno: ITALIA**  
Arrivo in Italia in mattinata.

Tour INDIVIDUALE

11 GIORNI



**QUOTE a partire da:**  
Gennaio / Ottobre 2024  
11 gg: da **3.127 €**

**CALENDARIO PARTENZE**

Partenze GIORNALIERE  
**QUOTE DI PARTECIPAZIONE**

PERIODO	DOPPIA	SINGOLA
1/7 Gennaio	4.063	4.771
8 gen/31 mar	3.204	3.789
1 apr/14 giu	3.127	3.469
15 giu/31 ott	3.648	4.453

Tasse aeroportuali (indicative): 490 €  
Bambini (2/11 anni): da 1.877 €

Quota d'iscrizione: 90 € (adulti) - 45 € (bambini)  
Polizza Multirischi: da 107 € (il costo del premio varia in base al prezzo finale del viaggio, vedere le pagine finali)

**NOTA BENE:** su richiesta possibilità di effettuare la parte safari "on the road", con nostro veicolo 4x4 da Nairobi a Nairobi e autista locale parlante italiano. Quotazioni su richiesta



13 GIORNI

Partenze garantite di Lunedì **ESCLUSIVA IL DIAMANTE**



**Classic** I NOSTRI GRANDI CLASSICI

**SELECT** VIAGGIARE IN PICCOLI GRUPPI

TOUR di GRUPPO



# GRAN TOUR DEL KENYA

**NAIROBI - SAMBURU NATIONAL RESERVE - LAKE NAKURU - LAKE NAIVASHA - MASAI MARA - AMBOSELI N.P.**

IL TOUR IN KENYA PIÙ COMPLETO, CHE CONSENTE DI VISITARE TUTTI I PARCHI PIÙ FAMOSI DEL PAESE, PER UNA FULL IMMERSIONE TOTALE NELLA NATURA E NEL MONDO ANIMALE. IL GRAN TOUR RISPESCHIA L'ITINERARIO DEL KENYA MOSAICO CON UN'ESTENSIONE DI DUE NOTTE NELL'AMBOSELI NATIONAL PARK, DOVE IL MAESTOSO KILIMANJARO OFFRE UNO DEGLI SCENARI PIÙ ICONICI DI TUTTA L'AFRICA.



## IL VIAGGIO IN BREVE

**Partenze di GRUPPO garantite di Lunedì**

**ESCLUSIVA IL DIAMANTE**

**Dimensione Gruppo:** minimo 2 /massimo 6 partecipanti (7 se presente un bimbo sotto i 12 anni)

**Pasti:** pensione completa

**Guide:** autista/guida locale parlante italiano



## PERCHÈ SCEGLIERE QUESTO VIAGGIO

- ✓ Il fascino del nostro Glamping nella Mara North Conservancy
- ✓ Un tour che offre il meglio del Kenya
- ✓ Partenze garantite con minimo 2 iscritti e massimo 6/7 partecipanti per veicolo
- ✓ Posto finestrino garantito sui nostri veicoli 4x4
- ✓ Blocco valuta garantito al momento della conferma del viaggio

**1°/2° giorno: ITALIA/NAIROBI**  
Partenza dall'Italia. Arrivo a Nairobi il 2° giorno. Incontro con la nostra guida locale, di lingua italiana. Trasferimento e sistemazione in hotel. Cena libera e pernottamento.  
**SISTEMAZIONE:** Eka Hotel o Boma Hotel.

**3° giorno: NAIROBI/SAMBURU GAME RESERVE**  
Pensione completa. Partenza la Samburu National Reserve, (360Km) attraversando virtualmente la linea dell'Equatore e costeggiando l'imponente Mount Kenya, la seconda vetta più alta del continente africano. Arrivo, sistemazione in hotel e pranzo. Nel pomeriggio primo fotosafari in questa splendida riserva dove è possibile ammirare alcune particolari specie che si sono sapute adattate magistralmente a questo ambiente semi-arido e che possono essere osservate solo in questo ecosistema. Cena e pernottamento.  
**SISTEMAZIONE:** Samburu Intrepids.

**4° giorno: SAMBURU GAME RESERVE**  
Pensione completa. Al mattino e al pomeriggio sono previsti due safari alla ricerca non solo dei grandi mammiferi africani ma anche per ammirare una avifauna molto spesso sorprendente.

**5° giorno: SAMBURU/LAKE NAKURU NATIONAL PARK**  
Pensione completa. Dopo la prima colazione, partenza per il Lake Nakuru National Park. Lungo il percorso sosta per la visita delle Thompson Fall con pranzo in ristorante. Proseguimento per il Lake Nakuru e fotosafari nel parco, prima di arrivare al lodge. Sistemazione al Lodge, cena e pernottamento.  
**SISTEMAZIONE:** Lake Nakuru Sopa Lodge.

**6° giorno: LAKE NAKURU/LAKE NAIVASHA**  
Pensione completa. Dopo la prima colazione fotosafari nel parco. Rientro al lodge per il pranzo e partenza per il vicino Lake Naivasha. Sistemazione al Lodge e, nel tardo pomeriggio, escursione in barca sul lago, per ammirare gli ippopotami ed un paesaggio molto suggestivo. Rientro al lodge per la cena ed

il pernottamento.  
**SISTEMAZIONE:** Enashipai Resort & Spa.

**7° giorno: LAKE NAIVASHA/MASAI MARA**  
Pensione completa. Dopo la prima colazione si procede verso la celebre Riserva di Masai Mara dove l'arrivo è previsto per l'ora di pranzo. Sistemazione al campo Neptune Mara Rianta Luxury Camp, sistemato in splendida posizione sulle rive del fiume Talek, nel cuore della Riserva del Masai Mara. Fotosafari pomeridiano fino al tramonto. Cena e pernottamento.  
**SISTEMAZIONE:** Neptune Mara Rianta Luxury Camp.

**8° giorno: MASAI MARA**  
Pensione completa. Sveglia al mattino presto per il primo safari della giornata. Al termine rientro e resto della mattinata a disposizione per relax. Pranzo e nel pomeriggio ulteriore safari. Pernottamento.

**9° giorno: MASAI MARA/NAIROBI**  
Mezza pensione. Ultimo fotosafari, uscendo dal Parco, e proseguimento per Nairobi (ca. 300 Km). Arrivo e pranzo in ristorante. Sistemazione in hotel, cena libera e pernottamento.  
**SISTEMAZIONE:** The Radisson Blue o similare.

**10° giorno: NAIROBI/AMBOSELI NATIONAL PARK**  
Prima colazione. Partenza per l'Amboseli National Park, dove si arriverà per l'ora di pranzo. Sistemazione a pranzo. Nel pomeriggio fotosafari nel Parco. Cena e pernottamento al lodge.  
**SISTEMAZIONE:** Ol Tukai Lodge.

**11° giorno: AMBOSELI NATIONAL PARK**  
Pensione completa al lodge. Si effettueranno oggi due fotosafari nel Parco, uno al mattino ed il secondo da metà pomeriggio fino al tramonto.

**12°/13° giorno: AMBOSELI/NAIROBI**  
Prima colazione. Ultimo fotosafari uscendo dal Parco e partenza per Nairobi. Trasferimento in aeroporto. Rientro in Italia (arrivo a destinazione all'indomani) o verso la Vostra prossima destinazione del viaggio.



**QUOTE a partire da:**  
**Gennaio / Dicembre 2024**  
**13 gg: da 4.614€**

## CALENDARIO PARTENZE

Partenze di Lunedì

2024

- Gennaio 15, 29
- Febbraio 12, 26
- Marzo 11, 25
- Maggio 13, 27
- Giugno 10, 24
- Luglio 8, 22, 29
- Agosto 5, 12, 19, 26
- Settembre 2, 9, 16, 23, 30
- Ottobre 7, 21
- Novembre 4, 18
- Dicembre 2, 22, 26

## QUOTE DI PARTECIPAZIONE

PERIODO	DOPPIA	SINGOLA
15 Gen/11 Mar	4.914	6.037
25 Marzo	4.810	5.733
13 e 27 Maggio	4.614	5.422
10 Giugno	5.040	6.084
24 Giugno	5.226	6.476
8 e 22 Luglio	5.475	6.812
29 Lug/19 Ago	5.584	6.922
26 Ago/16 Set	5.475	6.812
23 Set/21 Ott	5.410	6.748
4 Nov/2 Dic	4.854	5.821
26 Dic	6.120	7.451

Tasse aeroportuali (indicative): 490 €  
Bambini (2/11 anni): da 2.807 €

Quota d'iscrizione: 90 € (adulti) - 45 € (bambini)  
Polizza Multirischi: da 107 € (il costo del premio varia in base al prezzo finale del viaggio, vedere le pagine finali)



15 GIORNI

Partenze garantite di Mercoledì **ESCLUSIVA IL DIAMANTE**



# EAST AFRICA SAFARI IL MEGLIO DI KENYA E TANZANIA

ABERDARE - NAKURU - MASAI MARA - AMBOSELI - MANYARA - SERENGETI - NGORONGORO

SE AMATE L'AFRICA, QUESTO È IL VOSTRO VIAGGIO. UN ITINERARIO SPETTACOLARE, CHE CONSENTE DI VISITARE, IN DUE SETTIMANE, I PRINCIPALI PARCHI DI KENYA E TANZANIA, LE DUE DESTINAZIONI SAFARI PER ECCELLENZA. DAL MASAI MARA ALL'AMBOSELI, DAL CRATERE DEL NGORONGORO AL SERENGETI, UN VIAGGIO CHE RIMARRÀ PER SEMPRE NELLA VOSTRA MEMORIA.



## IL VIAGGIO IN BREVE

**Partenze di GRUPPO garantite di Mercoledì**

**ESCLUSIVA IL DIAMANTE**

**Dimensione Gruppo:** minimo 2 /massimo 6 partecipanti (7 se presente un bimbo sotto i 12 anni)

**Pasti:** pensione completa esclusa la cena della prima sera

**Guide:** autista/guida locale parlante italiano



## PERCHÈ SCEGLIERE QUESTO VIAGGIO

- ✓ La soluzione migliore per visitare, in due settimane, i parchi più belli di Kenya e Tanzania
- ✓ Partenze garantite con minimo 2 iscritti e massimo 6/7 partecipanti per veicolo
- ✓ Posto finestrino garantito sui nostri veicoli 4x4
- ✓ Blocco valuta garantito al momento della conferma del viaggio

### 1° giorno: ITALIA/NAIROBI

Partenza dalla città prescelta con voli di linea. Pasti e pernottamento a bordo.

### 2° giorno: NAIROBI - ARRIVO IN KENYA

Arrivo a Nairobi, disbrigo delle formalità d'ingresso, incontro con la guida locale di lingua italiana e trasferimento in hotel. Resto del pomeriggio a disposizione per relax dopo il viaggio. Cena libera e pernottamento. **SISTEMAZIONE:** The Boma Hotel

### 3° giorno: NAIROBI/ABERDARE NATIONAL PARK

Dopo la prima colazione trasferimento lungo la Great Rift Valley, che riserva sempre bei paesaggi, verso l'Aberdare National Park. Nella tarda mattinata si arriverà all'Aberdare Country Club, non lontano dall'ingresso del Parco. Pranzo. Nel pomeriggio, trasferimento collettivo all'Ark Hotel, situato nel cuore dell'Aberdare. Sistemazione e tempo a disposizione per osservare gli animali che vengono ad abbeverarsi alla pozza situata davanti all'hotel. Cena e pernottamento. **SISTEMAZIONE:** The Ark Lodge

### 4° giorno: ABERDARE/LAKE NAKURU

Dopo la prima colazione partenza per il lago Nakuru, conosciuto anche come il paradiso dei Bird Watchers. Sistemazione nel lodge e pranzo. Nel pomeriggio fotosafari guidato intorno alle sponde del lago famoso per le riprese del film "La mia Africa". Il parco è dominato dalla presenza di una discreta popolazione di rinoceronti bianchi e neri. Cena e pernottamento. **SISTEMAZIONE:** Nakuru Sopa Lodge

### 5° giorno: LAKE NAKURU/MASAI MARA

Partenza per la celebre Riserva Masai Mara, dove si arriverà per l'ora di pranzo. Sistemazione al lodge. Fotosafari pomeridiano. Cena e pernottamento al lodge. **SISTEMAZIONE:** Sarova Mara Game Camp

### 6° giorno: MASAI MARA GAME RESERVE

Giornata di fotosafari mattutino e pomeridiano all'interno del Masai Mara. Trattamento di pensione completa al campo.

### 7° giorno: MASAI MARA/LAKE NAIVASHA

Prima colazione e partenza per il Lake Naivasha. Arrivo e sistemazione al lodge. Pranzo. Nel pomeriggio escursione in barca sul lago, popolato da numerosi ippopotami ed una grande varietà di uccelli. Rientro al lodge per la cena ed il pernottamento. **SISTEMAZIONE:** Naivasha Sopa Lodge

### 8° giorno: LAKE NAIVASHA/AMBOSELI N. P.

Dopo la prima colazione proseguimento verso l'Amboseleli National Park, via Nairobi. Arrivo al lodge, pranzo e tempo per un pò di relax. Nel tardo pomeriggio fotosafari nel Parco, dal quale si gode la miglior vista del Mount Kilimanjaro, situato al confine tra Kenya e Tanzania, in territorio Tanzaniano. Cena e pernottamento al lodge. **SISTEMAZIONE:** Ol Tukai Lodge

### 9° giorno: AMBOSELI NATIONAL PARK

Giornata dedicata a fotosafari mattutino e pomeridiano nel Parco. Trattamento di pensione completa al campo.

### 10° giorno: AMBOSELI NATIONAL PARK/ NAMANGA/LAKE MANYARA ARRIVO IN TANZANIA/KARATU

Dopo la prima colazione partenza per Namanga, luogo di confine tra Kenya e Tanzania. Pranzo picnic lungo il percorso. Congedo dalla vostra guida Kenyota ed incontro con la guida parlante italiano della Tanzania. Trasbordo a bordo di veicolo 4x4 e proseguimento per il Lake Manyara dove verrà effettuato un fotosafari. Al termine, breve trasferimento per Karatu, località situata nei pressi dell'ingresso della Ngorongoro Conservation Area. Sistemazione in lodge, cena e pernottamento. **SISTEMAZIONE:** Bashay Rift Lodge

### 11° giorno: KARATU/OLDUVAI

Prima colazione e partenza per la vicina Ngorongoro Conservation Area. Si raggiungerà la sommità del cratere per poi scendere all'interno della caldera, per un fotosafari dell'intera giornata. Il cratere di Ngorongoro è in realtà una enorme caldera collassata su se stessa dal diametro di circa 16km. All'interno di esso sono trovare molti degli ambienti tipici della Tanzania selvaggia e una notevole concentrazione di animali selvatici tra cui una importante popolazione di rinoceronti neri. Pranzo picnic. Al termine del safari si proseguirà per la bellissima regione di Olduvai, al confine tra la Ngorongoro Conservation Area ed il Serengeti National Park. Sistemazione, cena e pernottamento. **SISTEMAZIONE:** Olduvai Camp

### 12° giorno: OLDUVAI/SERENGETI NATIONAL PARK

Fin dall'ingresso nel Parco, al Naabi Gate, dopo un'ora di viaggio, comincerà un lungo ed emozionante fotosafari, fino a raggiungere la parte centrale del Serengeti, area di Seronera, particolarmente ricca di felini. Pranzo picnic durante il safari. Arrivo presso il campo, sistemazione, cena e pernottamento. **SISTEMAZIONE:** Ronjo Camp

### 13° giorno: SERENGETI/KARATU

Ancora una mezza giornata di fotosafari nel Serengeti con pranzo picnic. Proseguimento per raggiungere Karatu. Sistemazione al lodge, cena e pernottamento. **SISTEMAZIONE:** Bashay Rift Lodge

### 14° giorno: KARATU/ARUSHA

Prima colazione e partenza per Arusha. Pranzo in ristorante. Nel pomeriggio trasferimento in aeroporto e partenza con volo di linea per l'Italia, via scalo internazionale, con pasti e pernottamento a bordo.

### 15° giorno: ITALIA

Arrivo in Italia in mattinata.



**QUOTE a partire da:**  
Gennaio / Dicembre 2024  
15 gg: da **6.921 €**

## CALENDARIO PARTENZE

Partenze di Mercoledì

2024

Gennaio 10, 17, 24, 31

Febbraio 7, 14, 21, 28

Marzo 6, 13, 20, 27

Giugno 5, 12, 19, 26

Luglio 3, 10, 17, 24, 31

Agosto 7, 14, 21, 28

Settembre 4, 11, 18, 25

Ottobre 2, 9, 16, 23, 30

Novembre 6, 13, 20, 27

Dicembre 4, 11, 18, 25

NOTA BENE: su richiesta e su base individuale, possibilità di partenza in altre date

## QUOTE DI PARTECIPAZIONE

PERIODO	DOPPIA	SINGOLA
10 Gennaio	7.621	8.572
17/31 Gennaio	7.283	8.235
7/28 Febbraio	7.516	8.524
6/27 Marzo	6.958	7.853
5/26 Giugno	6.921	7.593
3 e 10 Luglio	7.803	9.097
17 Lug/14 Ago	8.698	10.106
21 Ago/25 Set	7.803	9.097
2/30 Ott	7.578	8.672
6 Nov/4 Dic	6.927	7.659
11 e 18 Dicembre	7.264	7.996
25 Dicembre	8.490	9.867

Tasse aeroportuali (indicative): 490 €  
Bambini (2/11 anni): da 5.118 €

Quota d'iscrizione: 90 € (adulti) - 45 € (bambini)  
Polizza Multirischi: da 107 € (il costo del premio varia in base al prezzo finale del viaggio, vedere le pagine finali)





## NEPTUNE PALM BEACH

## NEPTUNE PALM BEACH

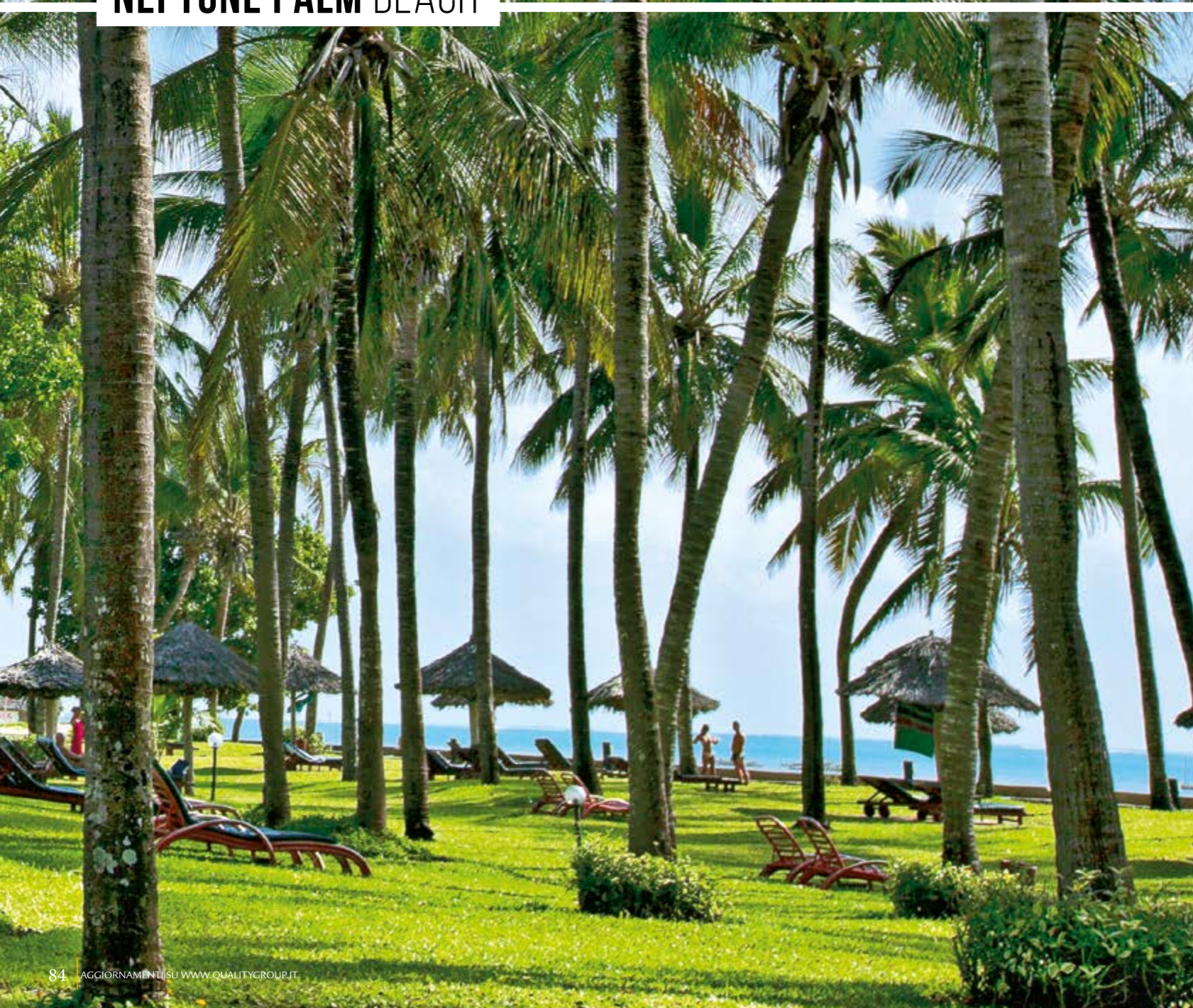

Il Neptune Palm Beach Boutique Resort & Spa è un boutique hotel 4,5\* in architettura swahili immerso in splendidi giardini tropicali in una posizione privilegiata fronte mare a Diani Beach, sulla costa meridionale. Le 60 camere sono in cottage dal tetto in makuti con solo 4 camere per unità. La tipologia delle camere comprende Deluxe Giardino, Deluxe lato mare, deluxe fronte oceano. Hanno tutte una superficie di 34 mq con letto king size. Dispongono di ampio bagno con cabina doccia a pioggia, aria condizionata e zanzariere, asciugacapelli, ciabattine, accappatoi frigo bar, cassaforte e grande terrazza, amenities di alta qualità con formule naturali per completare l'esperienza eco luxury in ogni camera dell'hotel. La struttura dispone di due ristoranti, il Mnazi, ristorante principale situato a bordo piscina e il Mawimbi, ristorante con un menù à la carte con specialità di pesce. Possibilità di cenare al ristorante italiano o al ristorante indiano presso i Neptune Paradise o Village. inoltre due bar, di cui uno a bordo piscina. Un servizio di prelibati snacks è a disposizione degli ospiti dalle 10:00 alle 18:00 (vengono consegnati in qualsiasi location dell'hotel, camera, lettino, bar etc...) Una grande piscina domina la struttura. Il team di animazione del resort intrattiene gli ospiti tutto il giorno con programmi di animazione che cambiano regolarmente come sfilate di moda, ginnastica in acqua, gruppi musicali, discoteche, spettacoli acrobatici e ballerini tradizionali africani, solo per citarne alcuni, il tutto sempre garantendo la privacy degli ospiti. Il resort si trova a 45Km circa dall'aeroporto internazionale di Mombasa (due ore circa di trasferimento) e a 8 Km dalla pista di atterraggio di Ukunda.



**NOSTRO GIUDIZIO 4,5\***

**QUOTE PER NOTTE:**

Deluxe Garden View - All Inclusive

Prezzo a partire da **114** € a persona in doppia



**KENYA**

# UGANDA:

## IL CUORE VERDE DELL'AFRICA

### 5 motivi per un viaggio indimenticabile

#### 1 ZIWA RHINO SANCTUARY

*Santuario unico nel suo genere, in tutto il continente africano consente, con una passeggiata a piedi scortati dai ranger locali, di avvicinare i rinoceronti in tutta sicurezza fino a pochissimi metri di distanza. La prima coppia di rinoceronti è stata importata da un parco della Florida nel 2006, ed ora sono presenti 35 rinoceronti, che vivono in assoluta libertà su un'area di circa 40 kmq. Un'occasione unica per incontrare questo mastodontico erbivoro a rischio di estinzione.*

#### 2 MURCHISON FALLS NATIONAL PARK

*Questo parco nazionale, di circa 4.000 kmq, è attraversato dal fiume Nilo, che lungo il suo percorso dà origine alle Murchison Falls, di 42 metri di altezza, principale attrazione del parco e visibili sia dal punto più in alto, dove le acque formano le cascate, sia dal basso, con una rilassante escursione in barca. Il settore orientale del parco si affaccia sulle acque del Lake Albert. Molto interessanti i fotosafari che consentono quasi sempre di avvicinare leoni, leopardi ed i principali erbivori.*

#### 3 FISHERMAN'S VILLAGE

*Non solo natura ed animali, ma anche tanti incontri con la popolazione locale. E la visita di almeno un paio di Villaggi di Pescatori, affacciati sulle acque del Lake Albert, piuttosto che su quelle del Lake George, rappresenta uno dei momenti più emozionanti del viaggio. Non dimenticherete mai l'abbraccio ed il sorriso di centinaia di bambini che vi vengono incontro festanti, così come i momenti di vita di questi luoghi davvero unici e genuini.*

#### 4 GORILLA DI MONTAGNA

*Anche se l'Uganda ha tantissimo da offrire, è innegabile che l'incontro con il gorilla di montagna, nella Bwindi Inpenetrable Forest, rappresenta il momento clou del viaggio, quello che per sempre rimarrà indelebile nella vostra mente. Un'emozione unica! Trovarsi al cospetto di una famiglia di gorilla formata dal Silverback (altro oltre 2,50 metri) dalle femmine e dai cuccioli, dopo un trekking accessibile a tutti purchè in buone condizioni fisiche, vi regalerà emozioni da togliere il fiato.*

#### 5 SCIMPANZÉ

*Se quasi tutti vogliono andare in Uganda per incontrare i Gorilla di Montagna, l'incontro con gli scimpanzé non è di sicuro meno emozionante. Tra l'altro, questo primate, condivide con l'essere umano un numero di cromosomi (il 95%) superiore a quello dei gorilla. L'Uganda è sicuramente il luogo migliore per incontrarli ed interagire con loro, dato che molto spesso si avvicinano all'uomo, fino a toccarlo o a passargli in mezzo alle gambe. Un trekking facile ed alla portata di tutti.*

## NOTIZIE UTILI

### Formalità d'ingresso

I turisti italiani che desiderano visitare l'Uganda ed il Rwanda devono essere in possesso del passaporto con validità superiore a 6 mesi dalla data di uscita dal paese e con almeno 2 pagine libere. È inoltre necessario il visto che deve tassativamente essere richiesto "on line" almeno 7 giorni prima della data di partenza, ed il cui costo è di USD 50. Per coloro che nello stesso viaggio visiteranno entrambi i Paesi, va richiesto sempre "on line" l'East Africa Visa", valido per entrambi i Paesi al costo di USD 100.

### Vaccinazioni

Obbligatorio il certificato di vaccinazione contro la febbre gialla. Consigliata la profilassi antimalarica. Per aggiornamenti in merito consigliamo sempre verificare prima della partenza il sito [www.viaggiare Sicuri.it](http://www.viaggiare Sicuri.it) e consultare l'Ufficio di Igiene Pubblica per informazioni. È altresì consigliata la profilassi antimalarica.

### Fuso orario

Uganda: due ore in più rispetto all'Italia. Quando da noi vige l'ora legale la differenza si riduce ad un'ora soltanto. Rwanda: un'ora in più rispetto all'Italia che si annulla durante la nostra ora legale.

### Clima

L'Uganda e il Rwanda sono caratterizzati prevalentemente da un clima tropicale. Le temperature vengono però determinate dall'altitudine e dalla vegetazione. Nella Bwindi Impenetrable Forest, in Uganda, ad esempio, le notti tendono ad essere abbastanza fresche. La stagione delle lunghe piogge va da Aprile a Maggio mentre quella delle brevi da Ottobre a Novembre. Consigliamo di premunirsi di creme per proteggersi dal forte sole dell'Equatore.

### Abbigliamento

Per i safari è consigliato munirsi di indumenti pratici e leggeri, scarpe comode da trekking, un copricapo ed occhiali da sole. Alla sera per proteggersi dagli insetti è raccomandabile indossare camicie a manica lunga e pantaloni. Per il gorilla tracking a Bwindi e nel Parco Nazionale dei Vulcani, l'abbigliamento deve essere composto da: camicia e pantaloni lunghi di cotone; una o due magliette di ricambio; una felpa o un pile leggero; scarpe da trekking robuste e leggere, ma impermeabili, assolutamente non nuove; calze di spugna o lana leggera; un paio di galosce; leggero poncho impermeabile o parka (no K-Way!!!); guanti da giardinaggio per smuovere la vegetazione (presenza di ortiche ed arbusti spinosi). Si raccomanda inoltre: cappellino da sole e per ripararsi dalla pioggia, occhiali da sole, crema protettiva e repellente per gli insetti. Si consiglia inoltre di prendere una bustina di Sali minerali al mattino prima della salita, e di averne almeno altre due di scorta, magari prima della discesa. Utili anche barrette energetiche o al cioccolato fondente.

### Mance

Teoricamente non sono obbligatorie, praticamente tutti le attendono. È consuetudine lasciarle a guide, autisti, ranger e camerieri se si è apprezzato il loro lavoro.

### Comunicazioni

Il prefisso teleselettivo per chiamare l'Italia è 0039 seguito dal prefisso della città con lo zero iniziale; per i cellulari omettere lo zero. Per telefonare dall'Italia in Uganda comporre il prefisso internazionale 00256, per il Rwanda il prefisso è 00250 seguito dal prefisso della città, omettendo lo zero e dal numero dell'abbonato. Il servizio di telefonia mobile si sta velocemente espandendo un po' ovunque attraverso diversi gestori.

### Guide locali

Ci avvaliamo di guide professioniste registrate presso gli enti turistici preposti. Malgrado questo talvolta la loro preparazione lascia a desiderare e la maggior parte delle conoscenze sono limitate ai soli aspetti naturalistici. Vi preghiamo di tenerne conto in fase di prenotazione.

Per ulteriori informazioni consultare il nostro sito:  
[www.ildiamante.com](http://www.ildiamante.com)

# UGANDA/RWANDA

**SCOPRI DI PIÙ**  
INQUADRA IL QR CODE E ...



Approfondisci  
informazioni  
utili e curiosità  
UGANDA

8 GIORNI

Partenze garantite di domenica **ESCLUSIVA IL DIAMANTE**

Classic

I NOSTRI GRANDI CLASSICI

SELECT

VIAGGIARE IN PICCOLI GRUPPI

# PRIMATI DELL'UGANDA

ENTEbbe - Bwindi Impenetrable Forest - Kibale National Forest

UN TOUR DI POCHI GIORNI PER VEDERE DUE DELLE PRINCIPALI ATTRAZIONI DI QUESTO STRAORDINARIO PAESE: L'INCONTRO CON IL MAESTOSO GORILLA DI MONTAGNA ED IL TREKKING PER VEDERE GLI SCIMPANZE' NELLA BELLISSIMA KIBALE NATIONAL FOREST.



## IL VIAGGIO IN BREVE

Partenze di GRUPPO garantite di Domenica

**ESCLUSIVA IL DIAMANTE**

**Dimensione Gruppo:** minimo 2 /massimo 6 partecipanti

**Pasti:** pensione completa esclusa una cena

**Guide:** autista/guida locale parlante inglese



## PERCHÈ SCEGLIERE QUESTO VIAGGIO

- ✓ Partenze garantite con minimo 2 iscritti e massimo 6 partecipanti per veicolo
- ✓ Posto finestrino garantito sui nostri veicoli 4x4
- ✓ Blocco valuta garantito al momento della conferma del viaggio

### 1° giorno: ITALIA/ENTEbbe

Partenza dalla città prescelta per Entebbe, con voli di linea, via scalo internazionale. Pasti e pernottamento a bordo.

### 2° giorno: ENTEbbe - ARRIVO IN UGANDA

Arrivo all'aeroporto di Entebbe previsto in giornata. Disbrigo delle formalità d'ingresso. Incontro con il vostro autista/guida parlante inglese. Trasferimento nell'hotel prescelto e sistemazione nella camera riservata. Resto del pomeriggio a disposizione per relax. Cena libera. Pernottamento.

**HOTEL:** Admas Hotel Entebbe

### 3° giorno: ENTEbbe / KIHIFI / Bwindi

Prima colazione. trasferimento in aeroporto e volo per Kihifi (Bwindi Impenetrable Forest). Arrivo, incontro con il vostro autista/guida parlante inglese e trasferimento al lodge. Sistemazione e pranzo. Nel pomeriggio potrete visitare la comunità locale di Batwa, per incontrare la popolazione locale, conoscere le loro attività ed i loro stili di vita (visita facoltativa). In alternativa pomeriggio di relax prima del trekking dell'indomani. Cena e pernottamento al lodge.

**HOTEL:** Bwindi Haven Lodge

### 4° giorno: Bwindi IMPENETRABLE PARK

Si procede oggi di buon mattino verso il quartier generale del parco (Uganda Wildlife Authority Park) dove ci uniremo alla guida locale e ai "trackers" (i veri localizzatori dei gorilla nella foresta). Si parte così per il trekking nella foresta che, a seconda degli spostamenti notturni dei gorilla (che possono coprire distanze ragguardevoli), può essere anche impegnativo. Da considerare che trekking sino ad oltre 6 ore non sono così rari. Il fondo scivoloso (siamo sulle pendici di una montagna), la fitta vegetazione (non a caso il nome per esteso del parco è: Bwindi Impenetrable National Park) e l'altitudine (il parco si attesta tra i 1.160 e i 2.607 metri sul livello del mare) rende il percorso idoneo a chi dispone di una buona forma fisica. I Gorilla di Montagna con cui entrerete in contatto in Uganda appartengono a circa gruppi ben definiti. I permessi quotidiani sono concessi per un massimo di 8 persone per ogni gruppo di gorilla. I Gorilla hanno

subito negli ultimi anni ad un delicato e graduale processo di adattamento alla presenza umana e questo permette ai privilegiati visitatori di interagire con loro. Non solo assolutamente aggressivi ma è necessario seguire attentamente le istruzioni date dalla guida per poterli avvicinare senza alcun pericolo. Dal momento del contatto è possibile dedicare un'ora alla loro osservazione ma talvolta, se il gruppo mostra nervosismo, il periodo può essere accorciato, insindacabilmente, dalla guida per ovvie ragioni di sicurezza. Parliamo sempre di animali selvaggi e gli avvistamenti non possono essere garantiti ma ultimamente si registra un successo pari al 95%. Questi primati sono estremamente rari e oggi se ne contano solo circa 650 esemplari. Al termine di questa incredibile esperienza si rientra al lodge per il meritato riposo.

### 5° giorno: Bwindi / KIBALE FOREST NATIONAL PARK

Dopo la prima colazione partenza per la Kibale Forest National Park, lungo un percorso altamente spettacolare. Pranzo in ristorante lungo il percorso Arrivo a Kibale e sistemazione. Cena e pernottamento.

**HOTEL:** Chimpanzee Forest Lodge

### 6° giorno: KIBALE FOREST NATIONAL PARK / ENTEbbe

Prima colazione. Al mattino raggiungeremo il quartier generale del Parco e, dopo un breve briefing da parte delle guide locali, partiremo per una passeggiata che ci consentirà di incontrare una delle famiglie di scimpanzé che vive nella foresta. La passeggiata durerà circa tre ore. Rientro al lodge e pranzo. Partenza per Entebbe, con arrivo in serata. Sistemazione alberghiera, cena libera e pernottamento.

**HOTEL:** Admas Hotel Entebbe

### 7° giorno: ENTEbbe / ITALIA

Prima colazione. In tempo utile trasferimento in aeroporto e volo di rientro in Italia o proseguimento per la prossima destinazione.

### 8° giorno: ITALIA

Arrivo in Italia in giornata.

**QUOTE a partire da:**

Gennaio / Dicembre 2024

8 gg: da 2.720 €

## CALENDARIO PARTENZE

Partenze di Domenica

2024

- Gennaio 14
- Febbraio 18
- Marzo 10
- Luglio 7, 21
- Agosto 4, 11, 17
- Settembre 15
- Ottobre 13
- Novembre 10
- Dicembre 28

NOTA BENE: su richiesta e su base individuale, possibilità di partenza in qualsiasi data

## QUOTE DI PARTECIPAZIONE

PERIODO	DOPPIA	SINGOLA
14 Gen/10 Mar	2.720	3.022
7/21 Luglio	3.083	3.386
4/18 Agosto	3.286	3.588
15 Set/13 Ott	2.948	3.251
10 Novembre	2.719	3.021
28 Dicembre	3.623	3.926

Tasse aeroportuali (indicative): 490 €  
Permesso per i Gorilla: 700 €

Quota d'iscrizione: 90 € (adulti) - 45 € (bambini)  
Polizza Multirischi: da 107 € (il costo del premio varia in base al prezzo finale del viaggio, vedere le pagine finali)

## VIAGGIARE IN COMPAGNIA

Per 4 persone che viaggiano insieme, riduzione 420 € a persona



12 GIORNI

Partenze garantite di mercoledì **ESCLUSIVA IL DIAMANTE**



# PANORAMA DELL'UGANDA

ENTEBBE - MURCHISON FALLS N.P. - BUDONGO FOREST - QUEEN ELIZABETH N.P. -  
BWINDI IMPENETRABLE FOREST - LAKE MBURO N.P.

IL NOSTRO TOUR PIÙ COMPLETO. NON SOLO GORILLA E SCIMPANZÉ, MA ANCHE LAGHI, LE CASCADE DEL FIUME NILO, IL MURCHISON FALLA NATIONAL PARK CON I SUOI OTTIMI FOTOSAFARI, I PITTORESCHI ED ANIMATI FISHERMAN'S VILLAGE E GLI INCONTRO CON L'OSPITALE ED AMICHEVOLE POPOLAZIONE LOCALE.



## IL VIAGGIO IN BREVE

Partenze di GRUPPO garantite di Mercoledì

**ESCLUSIVA IL DIAMANTE**

**Dimensione Gruppo:** minimo 2 /massimo 6 partecipanti

**Pasti:** pensione completa esclusa una cena

**Guide:** autista/guida locale parlante inglese



## PERCHÈ SCEGLIERE QUESTO VIAGGIO

- ✓ Il tour dell'Uganda più completo
- ✓ Partenze garantite con minimo 4 iscritti e massimo 6 partecipanti per veicolo
- ✓ Posto finestrino garantito sui nostri veicoli 4x4
- ✓ Blocco valuta garantito al momento della conferma del viaggio

### 1° giorno: ITALIA/ENTEBBE

Partenza dalla città prescelta per Entebbe, con voli di linea via scalo internazionale. Pasti e pernottamento a bordo.

### 2° giorno: ENTEBBE - ARRIVO IN UGANDA

Arrivo all'aeroporto di Entebbe previsto in giornata. Disbrigo delle formalità d'ingresso. Incontro con il vostro autista/guida locale parlante inglese. Trasferimento nell'hotel prescelto e sistemazione nella camera riservata. Resto del pomeriggio a disposizione per relax. Cena libera. Pernottamento.

**HOTEL:** Admas Hotel Entebbe

### 3° giorno: ENTEBBE / ZIWA RHINO SANCTUARY / MURCHISON FALLS N.P.

Dopo la prima colazione partenza per il Parco Nazionale delle cascate Murchison. Lungo il percorso sosta per la visita del Rhino Sanctuary di Ziwa, dove più di 30 rinoceronti vivono in assoluta libertà. Passeggiata a piedi con i ranger del Parco, per avvicinare il più possibile questi maestosi animali. Pranzo in ristorante. Proseguimento per il Parco Nazionale Murchison Falls, la più vasta area protetta in Uganda con 3.840 Km<sup>2</sup>, il cui nome deriva dalle cascate sul Nilo Vittoria. Cena e pernottamento.

**HOTEL:** Twiga Safari Lodge

### 4° giorno: MURCHISON FALLS NATIONAL PARK

Dopo la colazione partenza per un fotosafari nel settore settentrionale del parco per vedere e fotografare elefanti, bufali, antilopi d'acqua, ippopotami, giraffe, leoni e, se fortunati, leopardi e una varietà di specie di uccelli. Dopo pranzo al lodge, safari in battello sul Nilo per due ore fino alla base delle cascate, che potranno essere ammirate da distanza ravvicinata. Lungo la navigazione possibilità di osservare ippopotami, coccodrilli, una ricca avifauna oltre a elefanti e bufali che vengono a bagnarsi nelle acque del Nilo. Ritorno al lodge per la cena e il pernottamento.

### 5° giorno: MURCHISON FALLS / BUDONGO / BUTIABA / FORT PORTAL

Dopo la prima colazione, un trasferimento di un paio d'ore, ci porterà verso la foresta di Budongo, dove effettueremo una passeggiata per osservare ippopotami e altri primati come scimmie vervet, scimmie colobus bianche e nere. Picnic lunch e breve trasferimento a Butiaba, sulle rive del Lake Albert, dove visiteremo un tipico ed originale villaggio di pescatori ed incontreremo i suoi abitanti, tra cui centinaia di bambini desiderosi di ricevere i nostri doni (per chi lo vorrà portate dall'Italia quaderni, penne, giochi, vestiti, scarpe etc.) Al termine della visita si proseguirà per Fort Portal, situata nel cuore di una verdeggianti zona di coltivazione del tè e un importante centro commerciale. Sistemazione alberghiera, cena e pernottamento.

**HOTEL:** Nyaika Hotel

### 6° giorno: FORT PORTAL / QUEEN ELIZABETH PARK

Dopo colazione, breve tour della città e visita del sito della grotta di Amabere Ga Nyinyamiru e del Palazzo del Re Toro, quindi proseguimento per il parco nazionale Queen Elizabeth con splendide viste sulle catene montuose del Rwenzori. Pranzo in ristorante. All'arrivo al lodge sistemazione, cena e pernottamento.

*Il Queen Elizabeth è uno dei più antichi parchi nazionali del paese e si estende per 2.000 Km<sup>2</sup> e presenta zone diversissime tra loro: savana, foreste, brughiere, fiumi e laghi. Da molti è considerato il parco più bello. Senza dubbio il più ricco. Parliamo di oltre 95 specie di mammiferi e ben 600 specie di uccelli. Con un po' di fortuna si può tentare di scorgere i leoni di Ishasha, gli unici che qui hanno abitudine a salire sugli alberi.*

**HOTEL:** Buffalo Safari Lodge

### 7° giorno: QUEEN ELIZABETH PARK

Pensione completa. Mattinata dedicata ad un fotosafari nel Parco. Nel pomeriggio, escursione in barca sul

Kazinga Channel, dal quale sarà possibile ammirare paesaggi grandiosi oltre a diversi animali, quali elefanti, ippopotami, bufali e numerose varietà di uccelli.

### 8° giorno: QUEEN ELIZABETH PARK / ISHASHA SECTOR / BWINDI

Dopo la prima colazione partenza per il settore meridionale del Queen Elizabeth (Ishasha) dove con un po' di fortuna sarà possibile vedere i leoni arboricoli. Picnic lunch lungo il percorso. Proseguimento per Bwindi, con arrivo verso il tramonto. Sistemazione al lodge prescelto. Cena e pernottamento.

**HOTEL:** Buhoma Haven Lodge

### 9° giorno: BWINDI IMPENETRABLE PARK

Si procede oggi di buon mattino verso il quartier generale del parco (Uganda Wildlife Authority Park) dove ci si unisce alla guida locale e ai "trackers" (i veri localizzatori dei gorilla nella foresta). Si parte così per il trekking nella foresta che, a seconda degli spostamenti notturni dei gorilla (che possono coprire distanze ragguardevoli), può essere anche impegnativo. Da considerare che trekking sino ad oltre 6 ore non sono così rari. Il fondo scivoloso (siamo sulle pendici di una montagna), la fitta vegetazione (non a caso il nome per esteso del parco è: Bwindi Impenetrable National Park) e l'altitudine (il parco si attesta tra i 1.160 e i 2.607 metri sul livello del mare) rende il percorso idoneo a chi dispone di una buona forma fisica. I Gorilla di Montagna con cui entrerete in contatto in Uganda appartengono a circa gruppi ben definiti. I permessi quotidiani sono concessi per un massimo di 8 persone per ogni gruppo di gorilla. I Gorilla hanno subito negli ultimi anni ad un delicato e graduale processo di adattamento alla presenza umana e questo permette ai privilegiati visitatori di interagire con loro. Non solo assolutamente aggressivi ma è necessario seguire attentamente le istruzioni date dalla guida per poterli avvicinare senza alcun pericolo. Dal momento del contatto è possibile dedicare un'ora alla loro osservazione ma talvolta, se il gruppo mostra nervosismo, il periodo può essere accorciato, insindacabilmente, dalla guida per ovvie ragioni di sicurezza. Parliamo sempre di animali selvaggi e gli avvistamenti non possono essere garantiti ma ultimamente si registra un successo pari al 95%. Questi primati sono estremamente rari e oggi se ne contano solo circa 650 esemplari. Al termine di questa incredibile esperienza si rientra al lodge per il meritato riposo.

### 10° giorno: BWINDI / LAKE MBURO

Dopo la prima colazione partenza per il Lake Mburo National Park (tragitto di ca. 6 ore). Pranzo lungo il percorso. Al termine proseguimento per il Lake Mburo. Fotosafari nel parco. Cena e pernottamento al lodge prescelto.

**HOTEL:** Rwakobo Rock Lodge

### 11° giorno: LAKE MBURO / ENTEBBE / ITALIA

Prima colazione. Partenza per l'aeroporto di Entebbe. Da qui rientro con voli di linea in Italia o proseguimento verso la Vostra prossima destinazione. Pasti e pernottamento a bordo.

### 12° giorno: ITALIA

Arrivo in Italia in giornata.



**QUOTE a partire da:**  
Gennaio / Dicembre 2024  
12 gg: da **3.398 €**

## CALENDARIO PARTENZE

Partenze di Mercoledì

2024

- Gennaio 17
- Febbraio 14
- Marzo 6
- Giugno 12
- Luglio 17, 31
- Agosto 7
- Settembre 11
- Ottobre 9
- Novembre 6
- Dicembre 26

NOTA BENE: su richiesta e su base individuale, possibilità di partenza in qualsiasi data

## QUOTE DI PARTECIPAZIONE

PERIODO	DOPPIA	SINGOLA
17 Gennaio	3.537	4.045
14 Febbraio	3.598	4.106
6 Marzo	3.398	3.906
12 Giugno	3.626	4.134
17 Luglio	3.761	4.269
31 Lug e 7 Ago	3.964	4.472
11 Sett e 9 Ott	3.626	4.134
6 Novembre	3.397	3.905
26 Dicembre	4.301	4.809

Tasse aeroportuali (indicative): 490 €  
Permesso per i Gorilla: 700 €

Quota d'iscrizione: 90 € (adulti) - 45 € (bambini)  
Polizza Multirischi: da 107 € (il costo del premio varia in base al prezzo finale del viaggio, vedere le pagine finali)

## SUPPLEMENTI per persona:

Base 2 partecipanti: 710 €  
Base 3 partecipanti: 240 €





10 GIORNI



**QUOTE a partire da:**  
Gennaio / Dicembre 2024  
10 gg: da **4.462 €**

**CALENDARIO PARTENZE**  
Partenze GIORNALIERE

**QUOTE DI PARTECIPAZIONE**

PERIODO	DOPPIA	DOPPIA
1 Gen/19 Lug	4.462	5.092
20 Lug/18 Ago	4.799	5.429
19 Ago/19 Dic	4.462	5.092
20/31 Dicembre	4.799	5.429

Tasse aeroportuali (indicative): 490 €  
Permesso per i Gorilla: 1.500 €

Quota d'iscrizione: 90 € (adulti) - 45 € (bambini)  
Polizza Multirischi: da 107 € (il costo del premio varia in base al prezzo finale del viaggio, vedere le pagine finali)

**VIAGGIARE IN COMPAGNIA**

Per 4 persone che viaggiano insieme, riduzione 750 € a persona



Tour INDIVIDUALE

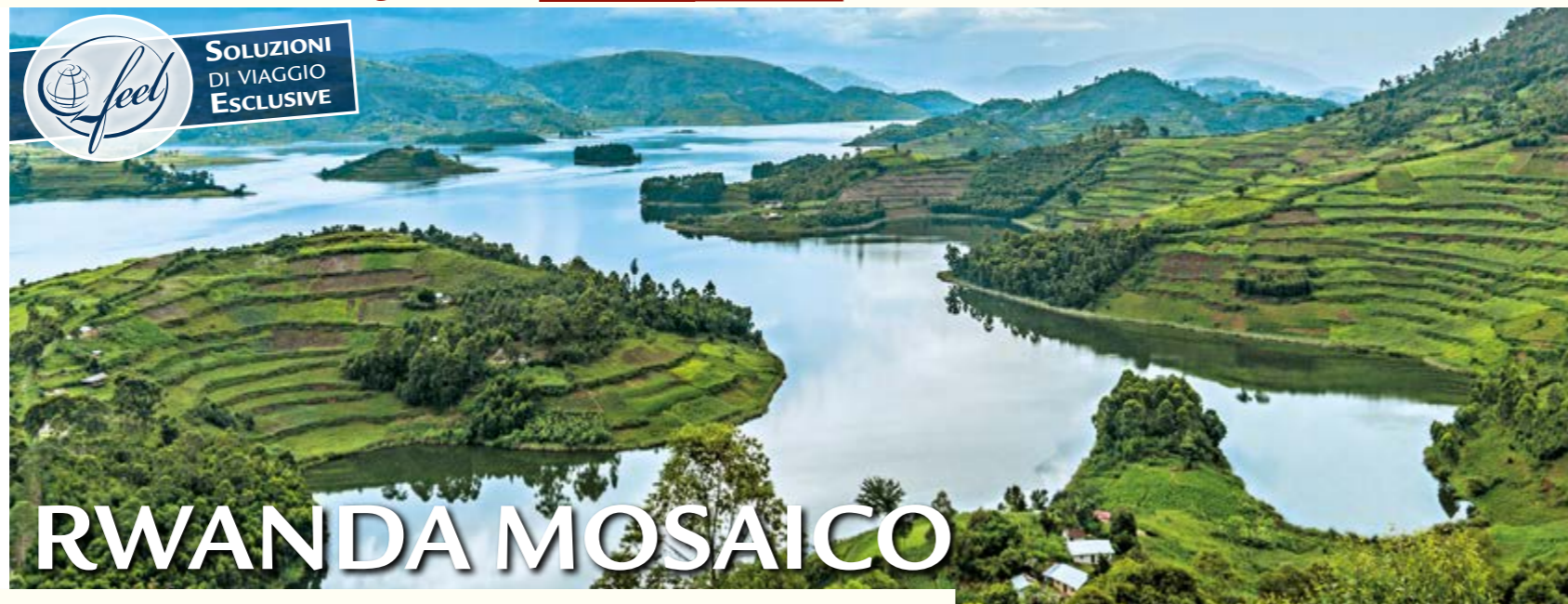

# RWANDA MOSAICO

KIGALI - AKAGERA N.P. - VOLCANOES N.P. - LAKE KIVU - NYUNGWE N.P.

IL PAESE DALLE MILLE COLLINE: MAI DEFINIZIONE FU PIÙ ADATTA PER QUESTO PICCOLO GIOIELLO INCASTONATO NELLA PARTE ORIENTALE DELL'AFRICA EQUATORIALE. IL RWANDA È FAMOSO NON SOLO PER IL VOLCANOES NATIONAL PARK, DOVE È POSSIBILE INCONTRARE IL MAESTOSO GORILLA DI MONTAGNA, MA ANCHE PER ALTRI LUOGHI SPETTACOLARI COME IL LAKE KIVU, L'AKAGERA NATIONAL PARK E LA NYUNGWE FOREST NATIONAL PARK.



**IL VIAGGIO IN BREVE**

**Tour INDIVIDUALE**  
Partenze giornaliere garantite



**ESCLUSIVA IL DIAMANTE**

- Durata:** 10 giorni
- Dimensione Gruppo:** minimo 2 /massimo 6 partecipanti
- Pasti:** pensione completa esclusa una cena
- Guide:** autista/guida locale parlante inglese



**PERCHÈ SCEGLIERE QUESTO VIAGGIO**

- ✓ Tour su base individuale
- ✓ Partenze garantite con minimo 2 iscritti e massimo 6 partecipanti per veicolo
- ✓ Posto finestrino garantito sui nostri veicoli 4x4
- ✓ Blocco valuta garantito al momento della conferma del viaggio

**1° giorno: ITALIA - IN VOLO**  
Partenza dall'Italia con voli di linea per Kigali, via scalo internazionale. Pernottamento a bordo.

**2° giorno: KIGALI (ARRIVO IN RWANDA)**  
Arrivo all'aeroporto Internazionale di Kigali di prima mattina. Disbrigo delle formalità doganali, incontro con la guida parlante inglese e trasferimento all'hotel prescelto. Tempo a disposizione. Cena libera e pernottamento in hotel.  
**HOTEL:** Radisson Blue Hotel

**3° giorno: KIGALI/PARCO NAZIONALE AKAGERA**  
Dopo la colazione, visita del Museo del genocidio. Al termine, partenza per il Parco Nazionale dell'Akagera lungo il confine con la Tanzania. Dopo il pranzo al Lodge safari pomeridiano. Il parco è famoso per i branchi di animali quali zebre, leoni, elefanti, topi, giraffe, impala e oltre 425 specie di uccelli tra cui la cicogna dal becco a scarpa, african jacana, ibis sacro. Fotosafari nel Parco. L'area è caratterizzata da stagni e laghi che seguono il corso dell'Akagera River. Cena e pernottamento al lodge.  
**HOTEL:** Akagera Game Lodge

**4° giorno: PARCO NAZIONALE AKAGERA/ RUHENGERI/PARCO DEI VULCANI VIRUNGA**  
Prima colazione e partenza per il Parco Nazionale dei Vulcani. Arrivo, sistemazione e pranzo. Nel pomeriggio visita dell'Ellen DeGeneres Conservation. Il fondo, dedicato e supportato dal conduttrice televisiva americana Ellen De Generes e dedicato alla grande zoologa Diane Fossey, sostiene gli sforzi di conservazione globale per le specie in via di estinzione, gorilla e primati in particolare. Al termine, rientro al lodge per la cena ed il pernottamento.  
**HOTEL:** Mountain Gorilla View Lodge

**5° giorno: GORILLA SAFARI**  
Dopo la prima colazione partenza per il Parco Nazionale dei Vulcani, la foresta pluviale tropicale che ricopre le colline attorno ai vulcani Virunga. Pranzo al sacco. Il tempo impiegato a trovare i gorilla varia e dipende dai movimenti dei primati nel loro ambiente naturale. Nel pomeriggio visita delle comunità locali e dei loro mercati. Cena e pernottamento al lodge. *L'escursione ai gorilla è facoltativa e andrà tassativamente prenotata al momento dell'iscrizione al viaggio. Per chi non volesse effettuarla è possibile effettuare l'escursione facoltativa "Golden Monkey Trekking"*

**6° giorno: LAGO KIVU E GISENYI**  
Dopo la colazione partenza per a Gisenyi, una cit-



tadina situata sulla riva del pittoresco Lago Kivu, il principale lago in Ruanda. Pomeriggio libero per il relax e per un'escursione in barca sul Lago Kivu. Pensione completa in hotel.  
**HOTEL:** Hakuna Matata Lodge

**7° giorno: LAKE KIVU / NYUNGWE NATIONAL FOREST PARK**  
Prima colazione e partenza per la Nyungwe National Forest che si raggiunge in circa 4 ore di strada, con visita lungo il percorso del Mwami Royal Palace. Pranzo picnic o in ristorante. Arrivo a Nyungwe e sistemazione. Cene e pernottamento. Il Parco, con la sua superficie di 970 kmq, racchiude un ecosistema davvero unico, costituito da foresta tropicale, piantagioni di bamboo, stagni, il tutto contornato da miriadi di colline caratteristiche di questa parte sud-occidentale del Paese. Il parco è anche la casa di una ricca varietà di flora e di fauna: 200 tipi di

alberi, centinaia di specie floreali, 100 diverse specie di orchidee e 13 specie di primati, tra cui l'Angola Colubus, nonché circa 500 chimpanzee. Pranzo, cena e pernottamento in hotel a Nyungwe.  
**HOTEL:** Nyungwe Top View Hotel

**8° giorno: NYUNGWE NATIONAL PARK**  
Pensione completa. Trekking nella foresta per cercare d'incontrare gli scimpanzè e passeggiata sul canopy walk. Pomeriggio a disposizione.

**9° giorno: NYUNGWE/KIGALI/IN VOLO**  
Prima colazione e partenza in direzione dell'aeroporto di Kigali, da dove si partirà con voli di linea per l'Italia. Cena e pernottamento a bordo.

**10° giorno: IN VOLO/ITALIA**  
Arrivo in Italia in mattinata.



ASSOCIATO:

**ASTOI**  
ASSOCIAZIONE TOUR OPERATOR ITALIANI

**FONDO  
GARANZIA  
ASTOI**

Quality Group aderisce al Fondo Garanzia Astoi studiato appositamente per tutelare i viaggiatori prima e durante il viaggio. Maggiori dettagli sul sito [www.fondoastoi.it](http://www.fondoastoi.it)



## ESTRATTO CONDIZIONI DI PARTECIPAZIONE

### Organizzazione Tecnica:

IL DIAMANTE BLU S.r.l.

- Licenza d'esercizio Agenzia di Viaggi categoria A illimitata n. 196 - 308108/2002 emessa dalla Provincia di Torino

- Garanzie per i viaggiatori: "Fondo ASTOI a tutela dei viaggiatori", con sede in Viale Pasteur n.10, 00144 - Roma, C.F. 97896580582, Iscrizione Reg. Persone Giuridiche di Roma n. 1162/2016

- Copertura assicurativa Primo Rischio: NOBIS Compagnia di Assicurazioni s.p.a. n. 203138713

- Copertura assicurativa Grandi Rischi: UNIPOL Compagnia di Assicurazioni s.p.a. n. 194036479 massimale 31.500.000 €

- Il presente catalogo, elaborato nel mese di Settembre 2023, è valido da Gennaio 2024 a Dicembre 2024, itinerari e servizi aggiornati sul sito [www.qualitygroup.it](http://www.qualitygroup.it)

- Le quotazioni dei pacchetti di viaggio sono basate e sono aggiornate al 1° Ottobre 2023. Cambio: 1 EURO = 1,05 USD Dollaro Statunitense.

### Condizioni Relative al Recesso:

In caso di recesso prima della partenza saranno addebitati il costo della quota d'iscrizione, il premio assicurativo, la penale nella misura indicata di seguito salvo eventuali condizioni più restrittive (legate a periodi di alta stagione o di piena occupazione delle strutture) che verranno comunicate al viaggiatore in fase di preventivo e quindi prima della conclusione del contratto

- 15% del costo complessivo del viaggio dalla data di conferma sino a 45 giorni dalla partenza

- 35% del costo complessivo del viaggio se l'annullamento verrà comunicato tra i 44 ed i 30 giorni antecedenti la data prevista per la partenza;

- 50% del costo complessivo del viaggio se l'annullamento verrà comunicato dai 29 giorni a 14 giorni antecedenti la partenza;

- 75% del costo complessivo del viaggio se l'annullamento verrà comunicato dai 13 giorni a 4 giorni antecedenti la partenza;

- 100% dal 3° giorno al giorno della partenza o in caso di "no-show".

- Quota d'iscrizione, il visto consolare (se richiesto)

Questi importi verranno trattenuti da Il Diamante Blu S.r.l. assicurabili con polizza multirischio turismo. Successivamente alla partenza o in caso di mancata informazione scritta non sarà dovuto alcun rimborso. Nel caso di gruppi preconstituiti le penali da recesso saranno oggetto di accordo specifico di volta in volta alla firma del contratto.

### Modalità di stipulazione del pacchetto assicurativo:

Ciascun Cliente/Viaggiatore, salvo esplicito rifiuto, all'atto della prenotazione, effettuerà il pagamento del premio assicurativo determinato in base al costo individuale del viaggio/soggiorno, così come riportato nella seguente Tabella Premi:

Costo del viaggio	Premio individuale
Fino a € 500,00	€ 25,00
da € 500,01 a € 1.000,00	€ 35,00
da € 1.000,01 a € 1.500,00	€ 56,00
da € 1.500,01 a € 3.500,00	€ 107,00
da € 3.500,01 a € 5.000,00	€ 168,00
da € 5.000,01 a € 20.000,00	€ 200,00

### Pagamenti

1. All'atto della sottoscrizione della proposta di acquisto del pacchetto turistico dovrà essere corrisposta:

a) la quota d'iscrizione (vedi art. 8);  
b) acconto sul prezzo del pacchetto turistico pubblicato in catalogo o nella quotazione del pacchetto fornita dall'Organizzatore. Tale importo viene versato a titolo di caparra confirmatoria ed anticipo conto prezzo. Nel periodo di validità della proposta di compravendita dei servizi turistici indicati e pertanto prima della ricezione della conferma di prenotazione degli stessi, che costituisce perfezionamento del contratto, gli effetti di cui all'art.1385 c.c. non si producono qualora il recesso dipenda da fatto sopravvenuto non imputabile. Il saldo dovrà essere improrogabilmente versato entro il termine stabilito dal Tour Operator nel proprio catalogo o nella conferma di prenotazione del servizio\pacchetto turistico richiesto.

2. Per le prenotazioni in epoca successiva alla data indicata quale termine ultimo per effettuare il saldo, l'intero ammontare dovrà essere versato al momento della sottoscrizione della proposta di acquisto.

3. La mancata ricezione da parte dell'Organizzatore delle somme sopra indicate, alle date stabilite, al pari della mancata rimessione al Tour Operator delle somme versate dal Viaggiatore all'intermediario, comporterà la automatica risoluzione del contratto da comunicarsi con semplice comunicazione scritta, via fax o via e-mail, presso l'Agenzia intermediaria, o presso il domicilio anche elettronico, ove comunicato, del viaggiatore e ferme le eventuali azioni di garanzia ex art. 47 D.Lgs. 79/2011 esercitabili dal viaggiatore. Il saldo del prezzo si considera avvenuto quando le somme pervengono all'organizzatore direttamente dal viaggiatore o per il tramite dell'intermediario dal medesimo viaggiatore scelto.

### Prezzo

Il prezzo del pacchetto turistico è determinato nel contratto, con riferimento a quanto indicato in catalogo, o programma fuori catalogo ed agli eventuali aggiornamenti degli stessi cataloghi o programmi fuori catalogo successivamente intervenuti, o nel sito web dell'Operatore.

Esso potrà essere variato, in aumento o in diminuzione, soltanto in conseguenza alle variazioni di:

- costi di trasporto, incluso il costo del carburante;  
- diritti e tasse relative al trasporto aereo, ai diritti di atterraggio, di sbarco o di imbarco nei porti e negli aeroporti;

- tassi di cambio applicati al pacchetto in questione.

Per tali variazioni si farà riferimento al corso dei cambi ed ai prezzi in vigore alla data di pubblicazione del programma, come riportata nella scheda tecnica del catalogo, ovvero alla data riportata negli eventuali aggiornamenti pubblicati sui siti web. In ogni caso il prezzo non può essere aumentato nei 20 giorni che precedono la partenza e la revisione non può essere superiore al 8% del prezzo nel suo originario ammontare. In caso di diminuzione del prezzo, l'organizzatore ha diritto a detrarre le spese amministrative e di gestione delle pratiche effettive dal rimborso dovuto al viaggiatore, delle quali è tenuto a fornire la prova su richiesta del viaggiatore.

Il prezzo è composto da:

- quota di iscrizione;
- quota di partecipazione: espressa in catalogo o nella quotazione del pacchetto fornita all'intermediario o al viaggiatore;
- costo eventuali polizze assicurative contro i rischi di annullamento e/o spese mediche o altri servizi richiesti;
- costo eventuali visti e tasse di ingresso ed uscita dai Paesi meta della vacanza.

### Documenti e Visti:

All'atto della prenotazione è necessario comunicare nome/i e cognome così come riportati esattamente sul passaporto. In caso di discordanze, l'organizzatore non può ritenersi responsabile per eventuali disguidi e/o per esborsi extra dovuti a riemissioni dei titoli di viaggio. Le informazioni riportate su questo opuscolo per i documenti necessari per l'ingresso nei vari paesi trattati, si ritengono valide esclusivamente per cittadini italiani, fondamentale verificarne sempre la validità sul sito [www.viaggiareassicuri.it](http://www.viaggiareassicuri.it) e/o con le Autorità competenti.

### Voli e Tasse aeroportuali:

Le quote di partecipazione che includono passaggi aerei, sono state calcolate in base a delle specifiche classi di prenotazione. In caso di mancata disponibilità verrà automaticamente proposto il supplemento relativo alle classi disponibili. Le tasse aeroportuali non sono mai incluse e riportate in ogni singolo programma su base indicativa. L'esatto importo sarà comunicato solo al momento dell'emissione della biglietteria. In caso di recessione del contratto di viaggio non sempre tutte le tasse sono rimborsabili.

### Crediti:

Le immagini riprodotte nel presente opuscolo si riferiscono a strutture e panorami ripresi nelle loro migliori condizioni. Variazioni climatiche, il corso del tempo e delle stagioni possono comportare modifiche anche significative all'effettiva esperienza vissuta dal cliente durante il soggiorno. Non può essere considerata pregiudiziale la pubblicazione delle immagini del presente opuscolo.

Foto: Archivio di Il Diamante, Shutterstock, Fotolia, Adobe Stock, Massimo Gallo e varie catene alberghiere.

### COMUNICAZIONE OBBLIGATORIA

AI SENSI DELL'ARTICOLO 17 DELLA LEGGE N- 38/2006

"La legge italiana punisce con la reclusione i reati concernenti la prostituzione e la pornografia minorile, anche se commessi all'estero."

**Gentile Cliente**  
prima di prenotare ti invitiamo ad inquadrare questo QR code per prendere visione nel dettaglio del fascicolo completo delle Condizioni di Partecipazione.



# GLI SPECIALISTI DELLA QUALITÀ



## L'ESPERIENZA

I nostri itinerari nascono da oltre **40 anni di viaggi** e scoperte negli angoli più belli e suggestivi del nostro straordinario pianeta.

## ESCLUSIVITÀ DI PRODOTTO

La nostra passione per la specializzazione e l'amore per il viaggio ci hanno portato in questi 40 anni a sviluppare **più del 90% dei nostri viaggi in forma esclusiva**.

## PRODUCT MANAGER CHE FANNO LA DIFFERENZA

Per formazione culturale ed esperienza professionale, i nostri **product manager sono fra i più qualificati** sul mercato italiano. Archeologi, naturalisti, sinologi, indologi e professionisti appassionati, in una parola specialisti.

## REPARTI OPERATIVI SPECIALIZZATI

La squadra del Quality Group è formata da **150 consulenti di viaggio appassionati** a disposizione dei nostri clienti. Oltre 60 i viaggi di formazione che ogni anno dedichiamo loro perché possano costantemente arricchire ed approfondire le conoscenze legate alle nostre mete.

## REPARTI "SU MISURA"

Nei nostri uffici sono presenti **reparti dedicati**, in grado di accogliere le più svariate richieste con l'obiettivo di consigliare proattivamente e sviluppare qualsiasi tipologia di viaggio su misura, personalizzandolo sulle specifiche esigenze del singolo viaggiatore.

## UFFICI ESTERI A CONTROLLO DIRETTO

Nel corso del tempo diversi operatori del Quality Group hanno aperto direttamente o condiviso in esclusiva con i corrispondenti locali **uffici nelle più diverse mete del mondo** con l'obiettivo di verificare direttamente i servizi erogati e fornire un'assistenza attenta e puntuale alla propria clientela.

## PERSONALE RESIDENTE IN OLTRE 12 PAESI

Uno dei cardini della nostra qualità, che si basa sul continuo controllo del livello dei servizi erogati, è la presenza di **nostro personale parlante italiano, residente** in molte delle nostre mete, a disposizione per assistere e supportare i nostri Clienti in loco.

## FORMAZIONE DIRETTA DELLE GUIDE

Abbiamo intrapreso, in collaborazione con i nostri partner locali, un percorso di **formazione delle nostre guide in oltre 20 delle nostre destinazioni**, al fine di modellarne la preparazione, indirizzandola verso le specifiche esigenze del mercato italiano.

## LEADER PER I VIAGGI DI GRUPPO

I tour operator del Quality Group, rappresentano in Italia il punto di riferimento per i viaggi di gruppo a date fisse con il **più alto numero di partenze confermate** dell'intero mercato italiano.

## LEADER PER I VIAGGI CON ACCOMPAGNATORE

Le nostre proposte offrono diverse opportunità per questa tipologia di viaggio che da sempre contraddistingue la nostra programmazione: **i viaggi in esclusiva con tour leader**, che prevedono la presenza di un accompagnatore in partenza direttamente col gruppo dall'Italia; **i tour accompagnati da tour escort locali parlanti italiano** che seguono il gruppo durante l'intero itinerario e infine i viaggi con le sole **guide locali parlanti italiano**, diverse in ogni località del viaggio.

[www.qualitygroup.it](http://www.qualitygroup.it)

Seguici su     